

A L E A N D R I



*Project & Consulting*



**oice**

Associazione delle organizzazioni  
di ingegneria di architettura e di  
consulenza tecnico-economica

(Curriculum redatto secondo l'allegato N del DPR 207/2010)

Società di Ingegneria      Engineering Consulting  
*Servizi integrati di architettura e ingegneria*

Aleandri Project & Consulting S.r.l.  
Viale Giuseppe Mazzini n. 117 - 00195 Roma  
P. IVA 07592241009

La società *ALEANDRI Project & Consulting S.r.l.* avvia la propria attività a Roma nel 2003 e nel corso di oltre dieci anni ha sviluppato capacità tecniche e di project management finalizzate alla gestione di servizi di ingegneria e architettura integrata.

L'attività professionale di progettazione e consulenza ha come principale obiettivo quello di ottimizzare e integrare tra loro le diverse componenti dell'organismo architettonico (costruttive, impiantistiche, tecnologiche, etc.) per assicurare non solo il benessere degli utenti e la qualità degli spazi e delle soluzioni progettuali, ma anche la fattibilità del progetto, la sua cantierabilità, la semplicità di gestione.

La società si avvale delle competenze di numerosi professionisti per lo svolgimento di molteplici incarichi e per soddisfare le richieste di committenze diversificate (sia pubbliche che private), modulando il proprio organico in funzione delle effettive necessità e delle competenze specifiche richieste dallo svolgimento degli incarichi.

In qualità di coordinatore della attività, l'Arch. FEDERICO MARIA ALEANDRI si occupa personalmente di ogni singola commessa, curando l'applicazione rigorosa di tecniche di programmazione, standardizzazione e controllo della qualità (come da specifiche UNI ISO EN 9001:2015).

L'ampia dotazione di strumentazione hardware e software, supportata da una comprovata esperienza tecnica e informatica, garantisce l'esecuzione dei processi grafici secondo le più moderne tecniche di disegno vettoriale e raster, conferendo al prodotto accuratezza dei dettagli e ottima leggibilità.

Le attività di progettazione e consulenza sono supportate da un ampio archivio di materiali, da una ricca biblioteca tecnica e da un catalogo normativo in costante aggiornamento, così da consentire l'adozione di soluzioni progettuali all'avanguardia e adatte a soddisfare le esigenze dei committenti in un'ottica di fattibilità economica e di praticabilità delle soluzioni tecnologiche proposte. Un'attenzione particolare è rivolta all'aspetto qualitativo e visivo dei progetti, alla ricerca dei dettagli e delle ambientazioni, in una costante sperimentazione e ricerca tra architetture classiche e moderne, fino alle composizioni high-tech.

### **GLI AMBITI D'INTERVENTO**

L'impegno della *ALEANDRI Project & Consulting S.r.l.* è orientato ad assicurare la necessaria completezza professionale per rispondere a programmi progettuali complessi di qualsiasi scala, avvalendosi quando necessario di una rete consolidata di consulenze specialistiche (strutture, impianti, grafica, illuminazione, tecnologia, etc.) connesse ad architetture civili, industriali o del settore terziario.

La società opera all'insegna di una costante INTERDIPENDENZA delle azioni e della MULTIDISCIPLINARITÀ dei progetti proposti, proponendosi come soggetto affidabile e altamente competitivo, e garantendo efficienza nei settori della CONSULENZA e della SICUREZZA.

Ogni incarico viene svolto a partire da un lavoro onnicomprensivo che non trascura alcun aspetto dell'iter progettuale: dalla consulenza iniziale fino ad arrivare alla consegna del prodotto finito, realizzato nel rispetto delle esigenze della committenza e delle normative che regolano ogni ambito con il quale l'attività della società si confronta quotidianamente.

Più nel dettaglio, la società *ALEANDRI Project & Consulting S.r.l.* si occupa di:

### **PROGETTAZIONE**

- Architettura e urbanistica
- Ingegneria aeroportuale
- Ingegneria elettrica
- Ingegneria meccanica e termotecnica
- Ingegneria strutturale
- Paesaggistica
- Interior design
- Ristrutturazioni
- Infrastrutture
- Reti idriche e fognarie

### **REAL ESTATE**

- Supporto Tecnico alla Gestione dei Patrimoni Immobiliari
- Maintenance engineering
- Due Diligence
- Piani di valorizzazione di asset immobiliari
- Consulenze tecnico-economiche
- Perizie tecnico-economiche
- Procedure amministrative

### **PROJECT & CONSTRUCTION MANAGEMENT**

- Direzione lavori
- Coordinamento interdisciplinare
- Pianificazione attività
- Supervisione tempistiche
- Controllo dei costi
- Gare e Appalti
- Sicurezza e rischi ambientali
- Collaudi tecnici e amministrativi

### **GREENAICOM**

- Energie rinnovabili
- Efficietamento energetico
- Pianificazione dei sistemi idrici
- Ingegneria idraulica
- Ingegneria ambientale
- Piani d'ambito per la gestione integrata dei rifiuti
- Bonifica siti inquinati
- Piani di disinquinamento acustico

### **SECURITY E TECNOLOGIE**

- Valutazione del rischio
- Audit e procedure
- Servizi di Ingegneria per sistemi di sicurezza attivi e passivi per:
  - o Infrastrutture strategiche
  - o Aree e Insediamenti industriali sensibili
  - o Sistemi di trasporto
  - o Aree urbane sensibili
  - o Analisi di affidabilità
- Pianificazione e progetto di reti mobili ed in F.O.
- Progettazione di nuovi impianti radiotrasmissivi
- Analisi e monitoraggio dei campi elettromagnetici

- **GENERALITÀ DELLA SOCIETÀ**

<i>Denominazione:</i>	<b>ALEANDRI Project &amp; Consulting</b> Società a responsabilità limitata
<i>Sede legale e operativa:</i>	ROMA (RM) Viale Giuseppe Mazzini 117 - CAP 00195
<i>Codice Fiscale e Partita IVA:</i>	07592241009
	Iscritta alla Camera di Commercio di Roma - REA 1042564
<i>Amministratore Unico:</i>	Arch. Federico Maria Aleandri
<i>Recapito telefonico:</i>	+39 06 5818999 (4 linee a r.a.)
<i>Fax:</i>	+39 06 97747054
<i>Indirizzi E-Mail:</i>	<a href="mailto:info@aleandri.net">info@aleandri.net</a>
<i>Posta certificata PEC:</i>	<a href="mailto:info@pec.aleandri.net">info@pec.aleandri.net</a>
<i>Sito internet:</i>	www.aleandri.net

- **LO STAFF**

<i>Coordinatore attività:</i>	Arch. Federico Maria Aleandri	<a href="mailto:f.aleandri@aleandri.net">f.aleandri@aleandri.net</a>
<i>Direttore Tecnico:</i>	Arch. Federico Maria Aleandri	<a href="mailto:f.aleandri@aleandri.net">f.aleandri@aleandri.net</a>
<i>Project Manager:</i>	Arch. Gabriele De Micheli	<a href="mailto:g.demicheli@aleandri.net">g.demicheli@aleandri.net</a>
	Arch. Alessia Ferretti	<a href="mailto:a.ferretti@aleandri.net">a.ferretti@aleandri.net</a>
	Ing. Anna Longo	<a href="mailto:a.longo@aleandri.net">a.longo@aleandri.net</a>
	Ing. Giulia Reytani	<a href="mailto:g.reytani@aleandri.net">g.reytani@aleandri.net</a>
<i>Amministrazione e Segreteria:</i>	Sig.ra Sara Salvatore	<a href="mailto:segreteria@aleandri.net">segreteria@aleandri.net</a>

- **ABILITAZIONI E TITOLI**

• **Aleandri Project & Consulting S.r.l.**

- Nulla Osta di Sicurezza (NOS) sino a livello Riservatissimo (RR);
- Centro EAD per l'elaborazione dei progetti classificati fino a livello Riservatissimo (RR);
- Certificato di Qualità ISO 9001:2008.

• **Arch. Federico Maria Aleandri**

- abilitato al Coordinatore della Sicurezza in fase di Progettazione ed Esecuzione (D.lgs. 81/08 e s.m. e i.);
- iscritto negli elenchi della Camera di Commercio di Roma al n. 920 dei soggetti abilitati alle verifiche in materia di sicurezza per i seguenti impianti: a), c), d), e), g);
- specializzazione in Prevenzione Incendi e abilitazione ai sensi del D.lgs. 818/84 (RM13396A01272);

- abilitazione come Responsabile del Servizio di Prevenzione e Protezione (RSPP) per i seguenti macrosettori di attività ATECO: 1, 2, 3, 4, 5, 6, 7, 8, 9;

TITOLI/INCARICHI:

- membro della Commissione Ambiente OICE;
- membro della Commissione PMI OICE;

- **Ing. Anna Longo**

- abilitato al Coordinatore della Sicurezza in fase di Progettazione ed Esecuzione (D.lgs. 81/08 e s.m. e i.);
- specializzazione in Prevenzione Incendi e abilitazione ai sensi del D.lgs. 818/84 (RM33436103642);

- **Arch. Ciriaco Melino**

- abilitato al Coordinatore della Sicurezza in fase di Progettazione ed Esecuzione (D.lgs. 81/08 e s.m. e i.);

- **Ing. Giammarco Manzoni**

- abilitato al Coordinatore della Sicurezza in fase di Progettazione ed Esecuzione (D.lgs. 81/08 e s.m. e i.);

- **Arch. Elda Ombres**

- abilitato al Coordinatore della Sicurezza in fase di Progettazione ed Esecuzione (D.lgs. 81/08 e s.m. e i.);

- **Ing. Giulia Reytani**

- abilitato al Coordinatore della Sicurezza in fase di Progettazione ed Esecuzione (D.lgs. 81/08 e s.m. e i.);

## **ATTREZZATURA HARDWARE**

- *Computer*
  - N° 1 Server Windows Server 2012 R2 Essentials
  - n° 24 Workstation CAD/BIM
  - n° 2 computer portatili
- *Output grafico*
  - n° 1 plotter HP T790 – formato A0+ colore
  - n° 1 stampante multifunzione A3 a colori Laser - Ricoh Aficio C4000
  - n° 1 stampante multifunzione A3 a colori Laser - Ricoh Aficio C4503

## **SOFTWARE CON LICENZA D'USO**

- *Sistema operativo Workstation*
  - Microsoft Windows 10 Professional 64 Bit
- *Grafica Vettoriale e BIM*
  - Autodesk - Building Design Suite Premium 2018
    - Autodesk® AutoCAD®
    - Autodesk® AutoCAD® Architecture
    - Autodesk® AutoCAD® MEP
    - Autodesk® Showcase®
    - Autodesk® AutoCAD® Raster Design
    - Autodesk® ReCap 360™
    - Green Building Studio
    - Autodesk® 3ds Max®
    - Autodesk® Navisworks® Simulate
    - Autodesk® Revit®
    - Energy Analysis for Revit
    - Structural Analysis for Revit
    - Lighting Analysis for Revit
    - Site Designer
  - Autodesk – Autocad Revit LT Suite 2018
    - Autodesk® AutoCAD® LT
    - Autodesk® Revit® LT
- *Calcoli strutturali*
  - ACCA software Spa – Edilus-CA +MU +AC +LG +PO 42.00
  - ACCA software Spa – GeoMurus 8.00
- *Direzione Lavori e normativa*
  - ACCA software Spa – Primus Platform 6.00c
  - ACCA software Spa – Primus GL 5.00
  - ACCA software Spa – Primus C 14.00

- *Videoscrittura*
  - Microsoft Office 2016
  
- *Sicurezza Cantieri*
  - ACCA software Spa – CerTus PRO +FE 20.00
  
- *Computo Metrico*
  - ACCA software Spa – Primus +A 50.00
  
- *Manutenzione*
  - ACCA software Spa – Mantus-P 12.00
  
- *Geotecnica e Topografia*
  - Topoprogram Registra
  - Topoprogram Tabula T
  
- *Progettazione Impiantistica*
  - I-project 4.0
  - TiSystem 7.0
  - Edilclima – EC521 Canali d'Aria
  - ACCA software Spa – Termus+E+I+IM 42.00
  - ACCA software Spa – Solarius PV 10.00
  - ACCA software Spa – Solarius T 5.00
  - ACCA software Spa – Suonus + Suonus CAD 7.00
  - ACCA software Spa – Impiantus - ELETTRICO 10.00
  - ACCA software Spa – Impiantus - FUOCO 12.00
  - ACCA software Spa – Impiantus - GAS 10.00
  
- *Calcolo Illuminotecnico*
  - Dialux
  
- *Termografia*
  - FLIR System: Quick Report + building
  
- *Antincendio e Sicurezza*
  - Namirial Suite 2.0 - CPI win
  - Namirial Suite 2.0 - Prof. Graphics
  - Namirial Suite 2.0 - Industrie
  - Namirial Suite 2.0 - Rei Pro
  
- *Gestionali e ISO 9001*
  - Acca software – Ufficus 10.00
  - Acca software – Primus K 6.00
  
- *Strumenti di misura*
  - Delta OHM S.r.l.
  - Disto A5 – Leica Geosystems S.p.A.
  
- *Igiene e Sicurezza nei luoghi di lavoro*



- ACCA software Spa – CerTus GSL UNICO
- ACCA software Spa – CerTus IdI 13.00
  
- *Privacy*
  - BM Sistemi – CPIwin Privacy

## **GESTIONE DELLA RETE**

Le postazioni informatiche e le attrezzature hardware sono collegate a due Server locali ridondanti, gestiti dal sistema operativo Windows SERVER 2012 R2, che amministra la LAN e l'accesso di ogni utente ai database tecnici, alla biblioteca informatizzata, ai software e all'archivio dei lavori.

## **STRUMENTAZIONE TECNICA E DI ANALISI E RILEVAMENTO**

- *Metrici*
  - n° 1 GNSS – Leica GS08 Plus
  - n° 1 Stazione totale Leica Geosystem
  - n° 3 misuratori laser di alta precisione Leica Disto
  - n° 2 flexometri Power Tape
  - n° 1 livella Laser Powerfix PLW 670
  - n° 1 livella Digitale Liserliner
  - n° 4 livelle lineari di precisione in alluminio
  - n° 4 rotelle metriche con nastro in acciaio
  - n° 4 metri pieghevoli in legno
  - n° 2 fettucce metriche con nastro in fibra di vetro
  - n° 1 calibro digitale TOOL PLUS 150 mm
  - n° 1 calibro SEB
  - n° 1 misuratore angolare elettronico DIGIFIX
  
- *Diagnostici*
  - n° 1 sclerometro SEB per il calcestruzzo
  - n° 1 amperometro Data Hold
  - n° 1 termocamera Flir Systems B360
  - n° 1 rilevatore PDO Multi
  - n° 1 misuratore di pressione e portata per naspi ed idranti FM 12 Stream
  
- *Ambientali*
  - n° 1 fonometro classe 1 (misura del rumore)
  - n° 1 calibratore acustico DELTA OHM
  - n° 1 luxometro DELTA OHM
  - n° 1 igrometro elettronico Protimeter con Geo Radar per la ricerca e la misura dell'umidità
  - n° 1 termoigrometro digitale (misure della temperatura e dell'umidità)
  - n° 1 datalogger digitale (misure della temperatura e dell'umidità)

## REQUISITI TECNICO-PROFESSIONALI

Importo lavori progettati nel decennio 2008-2017 suddiviso per categorie, ex L. 149/1949:

<b>Categoria</b>	<b>Importo</b>
I/a	€ 193.608,26
I/b	€ 5.460.768,00
I/c	€ 30.689.571,85
I/d	€ 86.741.188,86
I/f	€ 990.392,57
I/g	€ 42.998.090,46
III/a	€ 10.225.261,54
III/b	€ 11.049.910,63
III/c	€ 10.263.890,70

Importo lavori progettati nel decennio 2008-2017 suddiviso per macro categorie:

ARCHITETTURA:           **€ 123.085.136,97**  
 STRUTTURE:               **€ 43.988.483,03**  
 IMPIANTI ELETTRICI:   **€ 20.489.152,24**  
 IMPIANTI MECCANICI:   **€ 11.049.910,63**

**Il sottoscritto Amministratore della Società Aleandri Project & Consulting S.r.l. autorizza al trattamento dei propri dati personali ai sensi del D. L. 30 giugno 2003 n. 196 e successive modificazioni.**

**Il sottoscritto Amministratore della Società Aleandri Project & Consulting S.r.l. dichiara, ai sensi degli artt. 46 e 47 del D.P.R. 445/00, che quanto riportato nel presente curriculum corrisponde a verità.**

Aleandri Project & Consulting S.r.l.  
 Viale Giuseppe Mazzini n. 117 - 00195 Roma  
 P. IVA 07592241009

**Anno:** 2018 **Ruolo:** Società incaricata

**Opera:** Progettazione esecutiva per gli interventi relativi alla ristrutturazione della Camera Mortuaria con soppalco destinato ad "Ossario" oltre alla realizzazione di una Sala Cerimonie Laiche ed una Sala Consegna Urne; un'area per le cerimonie all'aperto.

**Committente:** A.M.A. S.p.A.

**Comune:** Roma RM

**Ubicazione:** via Flaminia km 14,400,

**Progettista:** Arch. Federico Maria Aleandri

**Importo:** 1.250.936 € **Cat:** E13-S03-IA01-IA02-IA0

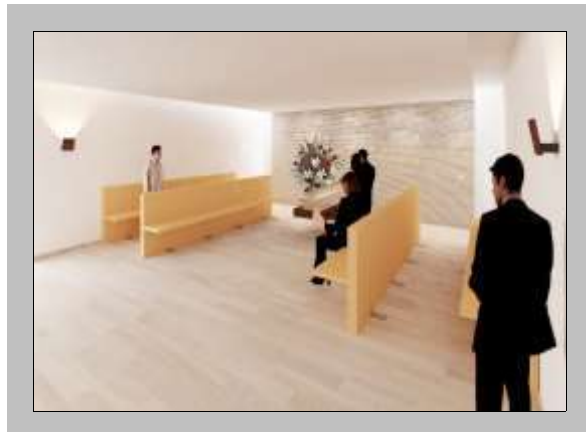

**Anno:** 2018 **Ruolo:** Società incaricata

**Opera:** Incarico di DL e CSE per gli interventi relativi al "Risanamento del calcestruzzo sulle facciate dell'Edificio N0 presso il sito di Leonardo - Divisione Elettronica per la Difesa Terrestre e Navale di Roma" situato in via Tiburtina km 12,400

**Committente:** Leonardo Global Solutions S.p.A.

**Comune:** Roma RM

**Ubicazione:** Via Tiburtina km 12,400

**Progettista:** Arch. Federico Maria Aleandri

**Importo:** 117.798 € **Cat:** E20



**Anno:** 2018 **Ruolo:** Società incaricata

**Opera:** Incarico professionale per coordinatore della sicurezza sia in fase di progettazione che di esecuzione, oltre che responsabile dei lavori, per gli interventi di adeguamento impiantistico, in particolare, impianto elettrico e pneumatico, del Fab. 1

**Committente:** Leonardo Global Solutions S.p.A.

**Comune:** Grottaglie TA

**Ubicazione:** Strada Provinciale, 83

**Progettista:** Arch. Federico Maria Aleandri

**Importo:** 55.000 € **Cat:** IA03



**Anno:** 2018 **Ruolo:** Società incaricata

**Opera:** Incarico progettista e direttore dei lavori, oltre che coordinatore per la sicurezza per le opere da realizzare all'interno della filiale LIDL Torgiano ai fini della coibentazione degli ambienti e della realizzazione di un sistema di ricambio d'aria

**Committente:** LIDL Italia S.r.l.

**Comune:** Torgiano PG

**Ubicazione:** Via del Sottopasso, 5

**Progettista:** Arch. Federico Maria Aleandri

**Importo:** 33.000 € **Cat:** E20-IA02-IA03



**Anno:** 2017 **Ruolo:** Società incaricata

**Opera:** CSE manutenzione ordinaria, chiusura loculi, scavo fosse e conduzione nei cimiteri capitolini

**Committente:** AMA S.p.A.

**Comune:** Roma RM

**Ubicazione:** Via Calderon de la Barca, 87

**Progettista:** Arch. Federico Maria Aleandri

**Importo:** 5.700.000 € **Cat:** E11



**Anno:** 2017 **Ruolo:** Società incaricata

**Opera:** Progetto di variante per l'ampliamento di un edificio da destinare a celle frigo

**Committente:** C.A.R. S.c.p.A. - Centro Agroalimentare di Roma

**Comune:** Guidonia Montecelio RM

**Ubicazione:** Via Tenuta del Cavaliere, 1

**Progettista:** Arch. Federico Maria Aleandri

**Importo:** 4.606.626 € **Cat:** E04-S03-IA01-IA02-IA0



<b>Anno:</b>	2017	<b>Ruolo:</b>	Società incaricata
<b>Opera:</b>	Progettazione impianto recupero acque meteoriche e recupero acque di condensa. Realizzazione centrale idrica, sistema di scarico delle acque reflue; ai fini industriali		
<b>Committente:</b>	Leonardo Global Solutions S.p.A.		
<b>Comune:</b>	Grottaglie/Monteiasi		TA
<b>Ubicazione:</b>	Strada provinciale, 83 - 74023		
<b>Progettista:</b>	Arch. Federico Maria Aleandri		
<b>Importo:</b>	3.245.949 €	<b>Cat:</b>	IA01-IA02-E02-SO3



<b>Anno:</b>	2017	<b>Ruolo:</b>	Società incaricata
<b>Opera:</b>	Progettazione, DL, RL, CSE per bonifica e rifacimento facciate del fabbricato n. 8 del sito Finmeccanica Divisione Aerostrutture, stabilimento Alenia Aermacchi di Pomigliano d'Arco		
<b>Committente:</b>	Leonardo Global Solutions S.p.A.		
<b>Comune:</b>	Pomigliano d'Arco		NA
<b>Ubicazione:</b>	Viale dell'Aeronautica		
<b>Progettista:</b>	Arch. Federico Maria Aleandri		
<b>Importo:</b>	2.557.326 €	<b>Cat:</b>	E16-IA01-IA04



<b>Anno:</b>	2017	<b>Ruolo:</b>	Società incaricata
<b>Opera:</b>	SCIA, DL, RL, CSE per opere di realizzazione rete fognaria delle acque di prima e seconda pioggia; perizia variante contabilità aggiornamento computo metrico; presso lo stabilimento Finmeccanica Divisione Aerostrutture di Pomigliano d'Arco		
<b>Committente:</b>	Leonardo Global Solutions S.p.A.		
<b>Comune:</b>	Pomigliano d'Arco		NA
<b>Ubicazione:</b>	Viale dell'Aeronautica		
<b>Progettista:</b>	Arch. Federico Maria Aleandri		
<b>Importo:</b>	1.300.000 €	<b>Cat:</b>	IA01 - E01



**Anno:**  **Ruolo:**

**Opera:**

**Committente:**

**Comune:**

**Ubicazione:**

**Progettista:**

**Importo:**  **Cat:**



**Anno:**  **Ruolo:**

**Opera:**

**Committente:**

**Comune:**

**Ubicazione:**

**Progettista:**

**Importo:**  **Cat:**



**Anno:**  **Ruolo:**

**Opera:**

**Committente:**

**Comune:**

**Ubicazione:**

**Progettista:**

**Importo:**  **Cat:**



**Anno:** 2017 **Ruolo:** Società incaricata

**Opera:** Ristrutturazione magazzino 1 comparto 7; realizzazione nuovi uffici, adeguamento sismico ed impiantistico

**Committente:** British American Tobacco Italia S.p.A.

**Comune:** Bentivoglio BO

**Ubicazione:** Comparto 7

**Progettista:** Arch. Federico Maria Aleandri

**Importo:** 682.254 € **Cat:** E20-S03-IA01-IA02-IA0



**Anno:** 2017 **Ruolo:** Società incaricata

**Opera:** Incarico di CSE, RL e direttore dei lavori per gli interventi di ristrutturazione edilizia realizzati dell'interno del magazzino 1 atti al fin di ospitare sia il deposito che gli uffici della BAT Italia SpA

**Committente:** British American Tobacco Italia S.p.A.

**Comune:** Bentivoglio BO

**Ubicazione:** Via Interporto - Comparto 7

**Progettista:** Arch. Federico Maria Aleandri

**Importo:** 672.619 € **Cat:** E20-S03-IA01-IA02-IA0



**Anno:** 2017 **Ruolo:** Società incaricata

**Opera:** Progettazione secutiva intergrata, DL, CSP e CSE lavori di realizzazione nuova sede municipale

**Committente:** Comune di Oricola

**Comune:** Oricola AQ

**Ubicazione:** Via Castello, 20

**Progettista:** Arch. Federico Maria Aleandri

**Importo:** 662.452 € **Cat:** E16-IA02-IA04



**Anno:** 2017 **Ruolo:** Società incaricata

**Opera:** Progettazione del rifacimento, per sostituzione, dell'anello della rete idrica antincendio del fabbricato 1 - Hangar C - in quanto è stato accertato essere costruito, con tecniche e materiali impiegati di qualità scadenti e non a norma

**Committente:** Leonardo Global Solutions S.p.A.

**Comune:** Roma RM

**Ubicazione:** P.zza Monte Grappa, 4

**Progettista:** Arch. Federico Maria Aleandri

**Importo:** 356.576 € **Cat:** IA01-S01



**Anno:** 2017 **Ruolo:** Società incaricata

**Opera:** Progettazione preliminare dell'impianto di ventilazione meccanica, di climatizzazione e progettazione preliminare dell'impianto elettrico del concessionario Lexus - Medina Road - Jeddah

**Committente:** Edge Arch - Lexus

**Comune:** JEDDA EE

**Ubicazione:** Medina Road

**Progettista:** Arch. Federico Maria Aleandri

**Importo:** 300.000 € **Cat:** IA02 - IA04



**Anno:** 2017 **Ruolo:** Società incaricata

**Opera:** Progettazione esecutiva e DL per ristrutturazione ufficio postale di Tortoreto Lido

**Committente:** Poste Italiane S.p.A.

**Comune:** Tortoreto Lido TE

**Ubicazione:** Via Archimede, 17

**Progettista:** Arch. Federico Maria Aleandri

**Importo:** 237.206 € **Cat:** E20-IA01-IA02-IA03





**Anno:** 2017 **Ruolo:** Società incaricata

**Opera:** Risanamento facciate ed opere in CLS, sostituzione canna fumaria; l'intervento riguardava l'edificio no. (Divisione Elettrica per la Difesa Navale e Terrestre di Roma) dello stabilimento sito in Via Tiburtina.

**Committente:** Leonardo Global Solution S.p.A.

**Comune:** Roma RM

**Ubicazione:** Vita Tiburtina km 12,400

**Progettista:** Arch. Federico Maria Aleandri

**Importo:** 131.532 € **Cat:** E20

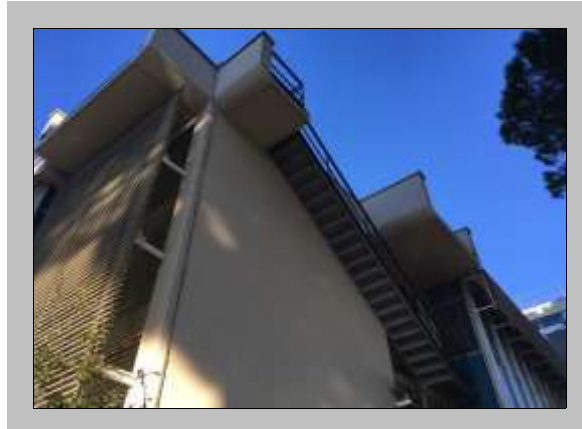

**Anno:** 2017 **Ruolo:** Società incaricata

**Opera:** Direzione lavori, coordinamento per la sicurezza sia in fase di progettazione che di esecuzione per le opere relative all'installazione di numero 7 linee di imbustamento a bobina presso lo stabilimento Postel S.p.A. di Pomezia

**Committente:** Postel S.p.A.

**Comune:** Pomezia RM

**Ubicazione:** Via Campobello, 43

**Progettista:** Arch. Federico Maria Aleandri

**Importo:** 130.000 € **Cat:** IA03



**Anno:** 2017 **Ruolo:** Società incaricata

**Opera:** Rifacimento recinzione perimetrale e cancelli ingresso carrabili e pedonale, dello stabilimento LGS di Cisterna di Latina, collocato lungo la via Pontina. Intervento: fase preliminare di rilievo in sito con successivo progetto esecutivo.

**Committente:** Leonardo Global Solutions S.p.A.

**Comune:** Cisterna di Latina LT

**Ubicazione:** S.S. 148 km 62, Cisterna di Latina

**Progettista:** Arch. Federico Maria Aleandri

**Importo:** 127.854 € **Cat:** E02



**Anno:** 2017 **Ruolo:** Società incaricata

**Opera:** Incarico di Direzione Lavori eCSE per gli interventi relativi alla realizzazione di un traliccio metallico di altezza pari a 4,7m per supporto antenna da installare c/o l'Aeroporto di Pratica di Mare (RM) Via Pratica di Mare, 45

**Committente:** Leonardo Global Solutions S.p.A.

**Comune:** Pomezia RM

**Ubicazione:** Aeroporto Pratica di Mare

**Progettista:** Arch. Federico Maria Aleandri

**Importo:** 80.000 € **Cat:** S04



**Anno:** 2017 **Ruolo:** Società incaricata

**Opera:** L'intervento riguarda il re-layout degli edifici collocati al piano terra per la realizzazione del "salone militare" attraverso accorgimenti architettonici ed impiantistici

**Committente:** Leonardo Global Solutions S.p.A.

**Comune:** Campi Bisenzio FI

**Ubicazione:** Via Albert Einsten 35

**Progettista:** Arch. Federico Maria Aleandri

**Importo:** 72.401 € **Cat:** E20-IA02-IA03



**Anno:** 2017 **Ruolo:** Società incaricata

**Opera:** Progettazione esecutiva e direzione lavori per le opere relative all'inserimento di un compattatore, lungo il prosetto sud della filiale di LIDL di Viterbo, attraverso la trasformazione dell'attuale finestra in porta

**Committente:** LIDL Italia S.r.l.

**Comune:** Viterbo VT

**Ubicazione:** Via Ippolito Nievo, 31

**Progettista:** Arch. Federico Maria Aleandri

**Importo:** 39.029 € **Cat:** E02

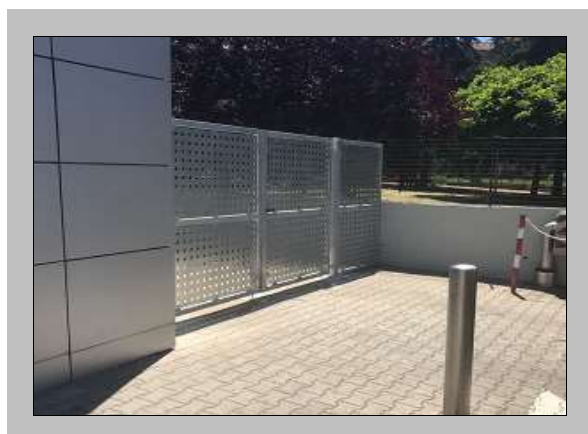

**Anno:** 2017 **Ruolo:** Società incaricata

**Opera:** Perizia Tecnica inerente lo stato della filiale LIDL sita nel comune di Torgiano, relazione di progetto esecutivo relativo agli interventi da mettere in campo per eliminare le infiltrazioni e la formazione di condensa riscontrate in fase di sopralluogo

**Committente:** LIDL Italia S.r.l.

**Comune:** Torgiano PG

**Ubicazione:** Via del Sotto Passo, 5

**Progettista:** Arch. Federico Maria Aleandri

**Importo:** 24.870 € **Cat:** E20



**Anno:** 2017 **Ruolo:** Società incaricata

**Opera:** Mappature della rete di smaltimento delle acque sia meteoriche che nere dello stabilimento LGS di Tessera (VE), sito in via Triestina, 214

**Committente:** Leonardo Global Solutions Sp.A.

**Comune:** Roma RM

**Ubicazione:** P.zza monte Grappa, 4

**Progettista:** Arch. Federico Maria Aleandri

**Importo:** 0 € **Cat:** N.A.



**Anno:** 2017 **Ruolo:** Società incaricata

**Opera:** Gestione servizio di prevenzione e protezione, assunzione ruolo di RSPP

**Committente:** British American Tobacco Italia S.p.A.

**Comune:** Roma RM

**Ubicazione:** Via Amsterdam, 147

**Progettista:** Arch. Federico Maria Aleandri

**Importo:** 0 € **Cat:** N.A.



**Anno:** 2017 **Ruolo:** Società incaricata

**Opera:** Rinnovo delle Conformità Anticendio relativamente al Capannonne, denominato "Magazzino Giallo", destinato al deposito di materiale cartaceo sito all'interno dello stabilimento Postel, in via Campobello, 43 - Pomezia (RM)

**Committente:** Postel S.p.A.

**Comune:** Pomezia RM

**Ubicazione:** Via Campobello, 43

**Progettista:** Arch. Federico Maria Aleandri

**Importo:** 0 € **Cat:** N.A.



**Anno:** 2017 **Ruolo:** Società incaricata

**Opera:** Sopralluogo ai fini del rinnovo di conformità antincendio relativa ad un'attività commerciale della catena DIPIU' sita nel comune di Roma, Via Carmine Calò n. 6-10, soggetta al controllo del ponte dei VVF in quanto attività 69.2.B di cui al DPR 151/2011

**Committente:** Studio Protecno Srl

**Comune:** Roma RM

**Ubicazione:** Via Carmine Calò, 4-6-10

**Progettista:** Arch. Federico Maria Aleandri

**Importo:** 0 € **Cat:** N.A.

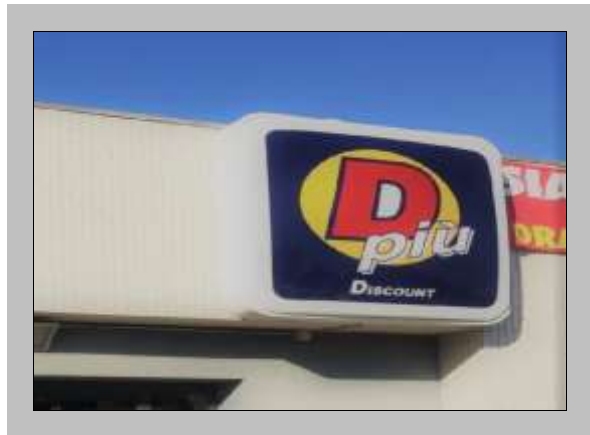

**Anno:** 2017 **Ruolo:** Società incaricata

**Opera:** Accesso agli atti e predisposizione Scia Anticendio senza aggravio di rischio per l'attività commerciale Geox sita in Via del Corso (RM). L'incarico ha previsto anche la redazione del progetto esecutivo per il rifacimento per sostituzione della rete

**Committente:** Studio Protecno Srl

**Comune:** Roma RM

**Ubicazione:** Via del Corso 440/444

**Progettista:** Arch. Federico Maria Aleandri

**Importo:** 0 € **Cat:** N.A.



**Anno:**  **Ruolo:**

**Opera:**

**Committente:**

**Comune:**

**Ubicazione:**

**Progettista:**

**Importo:**  **Cat:**



**Anno:**  **Ruolo:**

**Opera:**

**Committente:**

**Comune:**

**Ubicazione:**

**Progettista:**

**Importo:**  **Cat:**



**Anno:**  **Ruolo:**

**Opera:**

**Committente:**

**Comune:**

**Ubicazione:**

**Progettista:**

**Importo:**  **Cat:**



**Anno:** 2017 **Ruolo:** Società incaricata

**Opera:** Valutazione dello stato degli immobili e delle condizioni statiche dei fabbricati attraverso un'indagine visiva, siti all'interno dello stabilimento Leonardo S.p.A. Divisione ETN di Roma, Via Tiburtina km 12,400

**Committente:** Leonardo Global Solutions S.p.A.

**Comune:** Roma RM

**Ubicazione:** Via Tiburtina km 12,400

**Progettista:** Arch. Federico Maria Aleandri

**Importo:** 0 € **Cat:** N.A.



**Anno:** 2017 **Ruolo:** Società incaricata

**Opera:** Incarico di RSPP ed adempimenti D.lgs. 81/08 per la società AICIG con sede operativa in via XX Settembre, 98 - Roma, al secondo piano di uno stabiper a destinazione d'uso mista. Le aree di lavoro occupano una superficie di circa 300 mq.

**Committente:** AICIG - Associazione Italiana Consorzi Indicazioni Geografiche

**Comune:** Roma RM

**Ubicazione:** Via XX Settembre, 98/g

**Progettista:** Arch. Federico Maria Aleandri

**Importo:** 0 € **Cat:** N.A.



**Anno:** 2017 **Ruolo:** Società incaricata

**Opera:** Valutazione energetica relativa all'intervento di riqualificazione dell'involucro edilizio di un edificio per uffici, composto da 2 corpi di fabbrica adiacenti. Intervento: sostituzione di un involucro contenente fibre di amianto con vetriati e opachi.

**Committente:** Leonardo Global Solutions S.p.A.

**Comune:** Pomigliano d'Arco NA

**Ubicazione:** Viale dell'Aeronautica

**Progettista:** Arch. Federico Maria Aleandri

**Importo:** 0 € **Cat:** N.A.



<b>Anno:</b>	2016	<b>Ruolo:</b>	Società incaricata
<b>Opera:</b>	Studio di fattibilità e preliminare per la realizzazione di un centro commerciale di 3500 mq di superficie di vendita e 1500 mq a direzionale presso il complesso commerciale di Castel Romano		
<b>Committente:</b>	Slamp S.p.A.		
<b>Comune:</b>	Roma		RM
<b>Ubicazione:</b>	Castel Romano		
<b>Progettista:</b>	Arch. Federico Maria Aleandri		
<b>Importo:</b>	7.500.000 €	<b>Cat:</b>	E04



<b>Anno:</b>	2016	<b>Ruolo:</b>	Società incaricata
<b>Opera:</b>	Progettazione preliminare, definitiva ed esecutiva, redazione PSC in fase di progettazione dei lavori di costruzione dell'edificio celle frigo della zona di espansione H del Centro		
<b>Committente:</b>	C.A.R. S.c.p.A. - Centro Agroalimentare di Roma		
<b>Comune:</b>	Guidonia Montecelio		RM
<b>Ubicazione:</b>	Via Tenuta del Cavaliere, 1		
<b>Progettista:</b>	Arch. Federico Maria Aleandri		
<b>Importo:</b>	4.558.454 €	<b>Cat:</b>	E04-S03-S04-IA01-IA02



<b>Anno:</b>	2016	<b>Ruolo:</b>	Società incaricata
<b>Opera:</b>	Progettazione adeguamento rete fognaria del cimitero Flaminio di Roma, consistente nel rilievo della rete esistente confluyente nel depuratore B su via Tiberina e nella progettazione di nuova rete fognaria con conferimento del depuratore A		
<b>Committente:</b>	AMA S.p.A.		
<b>Comune:</b>	Roma		RM
<b>Ubicazione:</b>	Via Calderon de la Barca, 87		
<b>Progettista:</b>	Arch. Federico Maria Aleandri		
<b>Importo:</b>	1.392.965 €	<b>Cat:</b>	D04-V01



<b>Anno:</b>	2016	<b>Ruolo:</b>	Società incaricata
<b>Opera:</b>	Progettazione ed esecuzione lavori relativamente alla ristrutturazione edilizia ed alla manutenzione straordinaria della Palazzina Uffici ed al magazzino della Direzione Regionale della Lidl Servizi Immobiliari S.r.l.		
<b>Committente:</b>	LIDL Servizi Immobiliari S.r.l.		
<b>Comune:</b>	Anagni		FR
<b>Ubicazione:</b>	Via Cangiano, 2		
<b>Progettista:</b>	Arch. Federico Maria Aleandri		
<b>Importo:</b>	1.055.600 €	<b>Cat:</b>	E20-S03-IA01-IA02- IA0



<b>Anno:</b>	2016	<b>Ruolo:</b>	Società incaricata
<b>Opera:</b>	Progettazione esecutiva/costruttiva degli impianti elettrici, meccanici ed antincendio per l'allestimento di un padiglione universitario presso il complesso edilizio "Le Torri" - Facoltà Universitaria Roma Tre		
<b>Committente:</b>	Tirrena Lavori S.r.l.		
<b>Comune:</b>	Roma		RM
<b>Ubicazione:</b>	Largo San Leonardo Murialdo, 1		
<b>Progettista:</b>	Arch. Federico Maria Aleandri		
<b>Importo:</b>	815.390 €	<b>Cat:</b>	IA02-IA04



<b>Anno:</b>	2016	<b>Ruolo:</b>	Società incaricata
<b>Opera:</b>	Progettazione preliminare, esecutiva, DL, CSP, CSE, attività tecnico-amministrative per lavori di rifacimento dell'illuminazione perimetrale esterna e della viabilità interna con mappatura utenze idriche stabilimento divisione sistemi Avionici e spaziali		
<b>Committente:</b>	Leonardo Global Solutions S.p.A.		
<b>Comune:</b>	Cisterna di Latina		LT
<b>Ubicazione:</b>	Cisterna di Latina		
<b>Progettista:</b>	Arch. Federico Maria Aleandri		
<b>Importo:</b>	157.355 €	<b>Cat:</b>	IA03





**Anno:** 2016 **Ruolo:** Società incaricata

**Opera:** Manutenzione straordinaria appartamento, progettazione arch., D.L., pratica CILA

**Committente:** Andrea Bordini

**Comune:** Roma

**Ubicazione:** Italia

**Progettista:** Arch. Federico Maria Aleandri

**Importo:** 100.000 € **Cat:** E20



**Anno:** 2016 **Ruolo:** Società incaricata

**Opera:** Ottenimento dei titoli autorizzativi per i lavori di manutenzione straordinaria (CILA) e ristrutturazione con aumento di SUL (Piano Casa) per l'ampliamento attraverso la chiusura di una loggia - Direzione dei lavori durante il cantiere

**Committente:** Andrea Dell'Aguzzo

**Comune:** Roma RM

**Ubicazione:** Via Aldo Ballarin, 35

**Progettista:** Arch. Federico Maria Aleandri

**Importo:** 51.284 € **Cat:** E20-IA02-IA03



**Anno:** 2016 **Ruolo:** Società incaricata

**Opera:** Progettazione esecutiva, direzione lavori, responsabile lavori e coordinamento della sicurezza sia in fase di progettazione che di esecuzione relativamente alla sostituzione dell'impianto di raffreddamento presso lo stabilimento Bologna Industria Italiana

**Committente:** Leonardo Global Solutions S.p.A.

**Comune:** Bologna BO

**Ubicazione:** Via di S. Donato, 140

**Progettista:** Arch. Federico Maria Aleandri

**Importo:** 51.043 € **Cat:** IA02



**Anno:** 2016 **Ruolo:** Società incaricata

**Opera:** Gestione servizio di prevenzione e protezione, assunzione ruolo di RSPP

**Committente:** Si.Camera S.c.r.l.

**Comune:** Roma RM

**Ubicazione:** P.zza Sallustio, 21

**Progettista:** Arch. Federico Maria Aleandri

**Importo:** 0 € **Cat:** N.A.



**Anno:** 2015 **Ruolo:** Progettista indicato

**Opera:** Appalto integrato della progettazione esecutiva ed esecuzione dei lavori di rifacimento coperture con rimozione e smaltimento materiale contenente amianto presso il deposito munizioni "G. Fossa" di Noceto

**Committente:** 6° Reparto Infrastrutture-Chiesuole di Noceto

**Comune:** Chiesuole di Noceto PR

**Ubicazione:** Via Chiesuole 15

**Progettista:** Ing. Anna Longo

**Importo:** 1.743.520 € **Cat:** E16-IA04



**Anno:** 2015 **Ruolo:** Società incaricata

**Opera:** Verifiche del progetto esecutivo dei lavori di adeguamento e collegamento dei punti di emissione dello stabilimento di Foggia

**Committente:** Istituto Poligrafico e Zecca dello Stato S.p.A.

**Comune:** Foggia FG

**Ubicazione:** Via Leone XIII, 333

**Progettista:** Arch. Federico Maria Aleandri

**Importo:** 389.431 € **Cat:** IA02



**Anno:** 2015 **Ruolo:** Società incaricata

**Opera:** Realizzazione locale pane Terracina

**Committente:** LIDL Italia S.r.l.

**Comune:** Terracina LT

**Ubicazione:** Viale Europa snc

**Progettista:** Arch. Federico Maria Aleandri

**Importo:** 300.000 € **Cat:** E04-IA01-IA02-IA04



**Anno:** 2015 **Ruolo:** Società incaricata

**Opera:** Progettazione esecutiva integrata per lavori di manutenzione straordinaria con tipologia layout dell'ufficio postale di Tortoreto Lido

**Committente:** Poste Italiane S.p.A.

**Comune:** Tortoreto Lido TE

**Ubicazione:** Via Archimede 17

**Progettista:** Arch. Federico Maria Aleandri

**Importo:** 236.120 € **Cat:** E03-IA02-IA03



**Anno:** 2015 **Ruolo:** Società incaricata

**Opera:** Progettazione integrata punto vendita DPIU': licenza commerciale, partiche ASL e VVF

**Committente:** MAXI DI S.r.l.

**Comune:** Guidonia Montecelio RM

**Ubicazione:** Via Casalbianco

**Progettista:** Arch. Federico Maria Aleandri

**Importo:** 0 € **Cat:** N.A.



**Anno:** 2015 **Ruolo:** Società incaricata

**Opera:** Gestione servizio di prevenzione e protezione, assunzione ruolo di RSPP

**Committente:** AICIG - Associazione Italiana Consorzi Indicazioni Geografiche

**Comune:** Roma RM

**Ubicazione:** Via XX Settembre, 98/g

**Progettista:** Arch. Federico Maria Aleandri

**Importo:** 0 € **Cat:** N.A.



**Anno:** 2014 **Ruolo:** Società incaricata

**Opera:** Progettazione integrata definitiva ed esecutiva per la ristrutturazione e l'ampliamento della stazione ferroviaria per l'alta velocità LGV di Tlemcen nella Repubblica Democratica di Algeria per conto di Condotte SpA

**Committente:** Società Italiana per Condotte d'Acqua S.p.A.

**Comune:** Tlemcen EE

**Ubicazione:** Tlemcen - Algeria

**Progettista:** Arch. Federico Maria Aleandri

**Importo:** 22.258.144 € **Cat:** E04-S04-IA01-IA02-IA0



**Anno:** 2014 **Ruolo:** Società incaricata

**Opera:** Progettazione integrata (architettura, strutture, impianti meccanici, impianti elettrici, L. 10/91, DL, CSP, CSE, VVF, pratiche commerciali e accatastamento) per nuova sede.

**Committente:** Eurospin Lazio S.p.A.

**Comune:** Roma RM

**Ubicazione:** Via Romano Guerra

**Progettista:** Arch. Federico Maria Aleandri

**Importo:** 1.300.000 € **Cat:** E04-S04-IA01-IA02-IA0



**Anno:** 2014 **Ruolo:** Società incaricata

**Opera:** Progettazione integrata (architettura, impianti meccanici, impianti elettrici) dei piani 1° 2° e 7° adibiti ad uso ufficio della sede della BAT Italia SpA

**Committente:** British American Tobacco Italia S.p.A.

**Comune:** Roma RM

**Ubicazione:** Via Amsterdam, 147

**Progettista:** Arch. Federico Maria Aleandri

**Importo:** 845.848 € **Cat:** E16-IA01-IA02-IA04



**Anno:** 2014 **Ruolo:** Società incaricata

**Opera:** Rifacimento del manto di copertura del Magazzino centrale LIDL di Anagni per un totale di 30.000 mq coperti

**Committente:** LIDL Servizi Immobiliari S.r.l.

**Comune:** Anagni FR

**Ubicazione:** Via Cangiano

**Progettista:** Arch. Federico Maria Aleandri

**Importo:** 600.000 € **Cat:** E02



**Anno:** 2014 **Ruolo:** Società incaricata

**Opera:** Rilievo, progettazione di massima ed esecutiva, DL e pratiche amministrative di infrastrutture (cavi BT/MT, ecc.) su suolo pubblico e privato

**Committente:** Acea Distribuzione S.p.A.

**Comune:** Roma RM

**Ubicazione:** Varie

**Progettista:** Arch. Federico Maria Aleandri

**Importo:** 500.000 € **Cat:** IB08



**Anno:** 2014 **Ruolo:** Società incaricata

**Opera:** Progettazione integrata (architettura, strutture, impianti meccanici, impianti elettrici, L. 10/91, DL, CSP, CSE, VVF, pratiche commerciali e accatastamento) per un ampliamento in regime di Piano Casa.

**Committente:** LIDL Italia S.r.l.

**Comune:** Aprilia LT

**Ubicazione:** Via P. Mascagni, 115

**Progettista:** Arch. Federico Maria Aleandri

**Importo:** 375.000 € **Cat:** E04-IA01-IA02-IA04



**Anno:** 2014 **Ruolo:** Società incaricata

**Opera:** Progettazione integrata (architettura, impianti meccanici, impianti elettrici, CSP) per un ampliamento in regime di Piano Casa.

**Committente:** LIDL Italia S.r.l.

**Comune:** Torforeto TE

**Ubicazione:** Via Nazionale

**Progettista:** Arch. Federico Maria Aleandri

**Importo:** 300.000 € **Cat:** E04-IA01-IA02-IA04



**Anno:** 2014 **Ruolo:** Società incaricata

**Opera:** Progettazione integrata (architettura, impianti meccanici, impianti elettrici, CSP) per un ampliamento in regime di Piano Casa.

**Committente:** LIDL Italia S.r.l.

**Comune:** Montorio al Vomano TE

**Ubicazione:** Via Piane 28 Bis

**Progettista:** Arch. Federico Maria Aleandri

**Importo:** 300.000 € **Cat:** E04-S04-IA01-IA02-IA0



**Anno:** 2014 **Ruolo:** Società incaricata

**Opera:** Progettazione integrata (architettura, impianti meccanici, impianti elettrici, CSP) per un ampliamento in regime di Piano Casa.

**Committente:** LIDL Italia S.r.l.

**Comune:** Penne PE

**Ubicazione:** Via San Rocco 81

**Progettista:** Arch. Federico Maria Aleandri

**Importo:** 300.000 € **Cat:** E04-IA01-IA02-IA04



**Anno:** 2014 **Ruolo:** Società incaricata

**Opera:** Progettazione integrata per lavori di straordinaria manutenzione di un appartamento di circa 200 mq

**Committente:** Dr.ssa Linda Marotti

**Comune:** Roma RM

**Ubicazione:** Via di Vigna due Torri, 127

**Progettista:** Arch. Federico Maria Aleandri

**Importo:** 230.000 € **Cat:** E07-IA01-IA02-IA03



**Anno:** 2014 **Ruolo:** Società incaricata

**Opera:** Progettazione esecutiva per la manutenzione straordinaria degli spazi interni, di parte degli spazi esterni e degli impianti, sia elettrici che meccanici, di un Ufficio Postale, sito in Viale Bovio, a Teramo (TE).

**Committente:** Poste Italiane S.p.A.

**Comune:** Teramo TE

**Ubicazione:** Viale Bovio 75-77

**Progettista:** Arch. Federico Maria Aleandri

**Importo:** 169.412 € **Cat:** E03-IA02-IA03



**Anno:** 2014 **Ruolo:** Società incaricata

**Opera:** Progettazione integrata (architettura, impianti meccanici, impianti elettrici, L. 10/91, DL, CSP, CSE e accatastamento) per inserimento locale pane all'interno dei volumi esistenti.

**Committente:** LIDL Italia S.r.l.

**Comune:** Latina LT

**Ubicazione:** Via Isonzo 221

**Progettista:** Arch. Federico Maria Aleandri

**Importo:** 150.000 € **Cat:** E04-IA01-IA02-IA04



**Anno:** 2014 **Ruolo:** Società incaricata

**Opera:** Progettazione di massima ed esecutiva, DL per la manutenzione straordinaria degli interni, degli spazi esterni e degli impianti di un appartamento di 180 mq.

**Committente:** Sig.ra Federica Brugnoli

**Comune:** Roma RM

**Ubicazione:** Via F.S. Benucci, 39

**Progettista:** Arch. Federico Maria Aleandri

**Importo:** 120.000 € **Cat:** E07-IA01-IA02-IA03



**Anno:** 2014 **Ruolo:** Società incaricata

**Opera:** Progettazione strutturale di una villa monofamiliare

**Committente:** Ludovica Zuppicchiatti

**Comune:** Bracciano RM

**Ubicazione:** Via della Selciatella n. 3

**Progettista:** Arch. Federico Maria Aleandri

**Importo:** 100.000 € **Cat:** S04





**Anno:** 2014 **Ruolo:** Società incaricata

**Opera:** Progettazione esecutiva per la manutenzione straordinaria degli spazi interni, di parte degli spazi esterni e degli impianti, sia elettrici che meccanici, di un Ufficio Postale, sito in S.S. 17, ad Onna (AQ)

**Committente:** Poste Italiane S.p.A.

**Comune:** Onna-S.Gregorio AQ

**Ubicazione:** S.S. 17 Nucleo Industriale Bozzano

**Progettista:** Arch. Federico Maria Aleandri

**Importo:** 96.045 € **Cat:** E03-IA02-IA03



**Anno:** 2014 **Ruolo:** Società incaricata

**Opera:** Progettazione esecutiva dell'impianto di illuminazione dei parcheggi pubblici e privati a servizio del Mc Donald's

**Committente:** Nomentana Tecnoimpianti S.r.l. per McDonald's

**Comune:** Monterotondo RM

**Ubicazione:** Via Lampedusa

**Progettista:** Arch. Federico Maria Aleandri

**Importo:** 50.000 € **Cat:** IA03



**Anno:** 2014 **Ruolo:** Società incaricata

**Opera:** Progettazione integrata per la realizzazione di una gelateria artigianale

**Committente:** Moncar Srl

**Comune:** Roma RM

**Ubicazione:** Via Oderisi da Gubbio, 250

**Progettista:** Arch. Federico Maria Aleandri

**Importo:** 30.000 € **Cat:** E03-AI01-AI02-AI03



<b>Anno:</b>	2013	<b>Ruolo:</b>	Società incaricata
<b>Opera:</b>	Progettazione integrata definitiva ed esecutiva (architettura, strutture, impianti meccanici, impianti elettrici, progettazione antincendio, L. 10/91 e DL) per la realizzazione del nuovo centro stampa patenti per Il Ministero dei Trasporti		
<b>Committente:</b>	Poste Italiane S.p.A. per Ministero delle Infrastrutture e Trasporti		
<b>Comune:</b>	Roma		RM
<b>Ubicazione:</b>	Via di Settebagni 333		
<b>Progettista:</b>	Arch. Federico Maria Aleandri		
<b>Importo:</b>	2.243.947 €	<b>Cat:</b>	E02-S03-IA01-IA02-IA0



<b>Anno:</b>	2013	<b>Ruolo:</b>	Società incaricata
<b>Opera:</b>	Progettazione preliminare, definitiva ed esecutiva, direzione dei lavori e coordinamento della sicurezza, per la ristrutturazione edilizia, finalizzata alla realizzazione del nuovo CED della Direzione Generale per la Motorizzazione di Roma.		
<b>Committente:</b>	Poste Italiane S.p.A.		
<b>Comune:</b>	Roma		RM
<b>Ubicazione:</b>	Via Caraci, 36 Roma		
<b>Progettista:</b>	Arch. Federico Maria Aleandri		
<b>Importo:</b>	1.779.902 €	<b>Cat:</b>	E16-T02-IA01-IA02-IA0



<b>Anno:</b>	2013	<b>Ruolo:</b>	Società incaricata
<b>Opera:</b>	Progettazione integrata per la realizzazione della nuova filiale di LIDL SRL, in Via di Torrevecchia Roma (RM).		
<b>Committente:</b>	Co.be.fra S.r.l.		
<b>Comune:</b>	Roma		RM
<b>Ubicazione:</b>	Via di Torrevecchia		
<b>Progettista:</b>	Arch. Federico Maria Aleandri		
<b>Importo:</b>	1.500.000 €	<b>Cat:</b>	E04-S04-IA01-IA02-IA0



**Anno:** 2013 **Ruolo:** Società incaricata

**Opera:** Rilievo, progettazione di massima ed esecutiva, DL e pratiche amministrative di infrastrutture (cavi BT/MT, ecc.) su suolo pubblico e privato

**Committente:** Arch. F. M. Aleandri per Acea Distribuzione S.p.A.

**Comune:** Roma RM

**Ubicazione:** Roma Zona Est-SudEst

**Progettista:** Arch. Federico Maria Aleandri

**Importo:** 500.000 € **Cat:** IB08



**Anno:** 2013 **Ruolo:** Società incaricata

**Opera:** Progettazione integrata (architettura, strutture, impianti meccanici, impianti elettrici, L. 10/91, DL, CSP, CSE, VVF, pratiche commerciali e accatastamento) per un ampliamento in regime di Piano Casa.

**Committente:** LIDL Italia S.r.l.

**Comune:** Pontecorvo FR

**Ubicazione:** Via Melfi Urbana, snc

**Progettista:** Arch. Federico Maria Aleandri

**Importo:** 285.000 € **Cat:** E04-S04-IA01-IA02-IA0



**Anno:** 2013 **Ruolo:** Società incaricata

**Opera:** Progettazione integrata finalizzata alla realizzazione di un capannone adibito a stoccaggio merci, uffici e realizzazione di un nuovo fabbricato adibito a sala autisti per il magazzino logistico centrale della British American Tobacco Spa

**Committente:** British American Tobacco Italia S.p.A.

**Comune:** Modena MO

**Ubicazione:** Via R.Dalla Costa, 557

**Progettista:** Arch. Federico Maria Aleandri

**Importo:** 266.269 € **Cat:** E02-S04-IA01-IA02-IA0



**Anno:** 2013 **Ruolo:** Società incaricata

**Opera:** Progettazione di un muro di sostegno di un terrapieno presso la filiale Lidl di Via Galla Placidia, 27, Roma

**Committente:** LIDL Italia S.r.l.

**Comune:** Roma RM

**Ubicazione:** Via di Galla Placidia, 27

**Progettista:** Arch. Federico Maria Aleandri

**Importo:** 65.000 € **Cat:** S04



**Anno:** 2012 **Ruolo:** Società incaricata

**Opera:** Progetto preliminare e definitivo relativo alle opere strutturali, per la realizzazione del nuovo impianto molitorio di AL-ASHA sito in Arabia Saudita

**Committente:** Serv.e.t. S.r.l. per Ocrim S.p.A.

**Comune:** Al-Asha EE

**Ubicazione:** Al- Asha

**Progettista:** Arch. Federico Maria Aleandri

**Importo:** 17.130.407 € **Cat:** S03



**Anno:** 2012 **Ruolo:** Società incaricata

**Opera:** Progetto preliminare, definitivo ed esecutivo relativo alle opere strutturali, per la realizzazione del nuovo impianto molitorio di AL- KHARJ sito in Arabia Saudita

**Committente:** Serv.e.t. S.r.l. per Ocrim S.p.A.

**Comune:** Al Kahrj EE

**Ubicazione:** Al Kahrj

**Progettista:** Arch. Federico Maria Aleandri

**Importo:** 16.338.380 € **Cat:** S03



**Anno:** 2012 **Ruolo:** Società incaricata

**Opera:** Progettazione integrata (architettura, strutture, impianti meccanici, impianti elettrici, L. 10/91, DL, CSP, CSE, VVF, pratiche commerciali e accatastamento) per nuova sede

**Committente:** LIDL Italia S.r.l.

**Comune:** Roma RM

**Ubicazione:** Via Prenestina 707

**Progettista:** Arch. Federico Maria Aleandri

**Importo:** 1.500.000 € **Cat:** E04-S04-IA01-IA02-IA0



**Anno:** 2012 **Ruolo:** Società incaricata

**Opera:** Progettazione preliminare di impianti elettrici e meccanici per i lavori di manutenzione e riqualificazione di Palazzo Trivulzio, Melzo.

**Committente:** Piemonti Costruzioni S.r.l.

**Comune:** Orzinuovi BS

**Ubicazione:** Palazzo Trivulzio, Melzo MI

**Progettista:** Arch. Federico Maria Aleandri

**Importo:** 823.147 € **Cat:** IA02-IA03-S03



**Anno:** 2012 **Ruolo:** Società incaricata

**Opera:** Rilievo, progettazione di massima ed esecutiva, DL e pratiche amministrative di infrastrutture (cavi BT/MT, ecc.) su suolo pubblico e privato

**Committente:** Arch. Federico M. Aleandri per Acea Distribuzione S.p.A.

**Comune:** Roma RM

**Ubicazione:** Roma e Provincia

**Progettista:** Arch. Federico Maria Aleandri

**Importo:** 500.000 € **Cat:** IB08

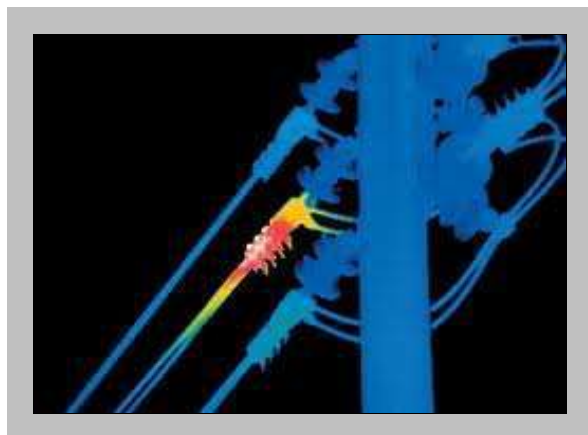

**Anno:** 2012 **Ruolo:** Società incaricata

**Opera:** Rilievo, progettazione di massima ed esecutiva, DL e pratiche amministrative di infrastrutture (pali di pubblica illuminazione) su suolo pubblico

**Committente:** Arch. F. M. Aleandri per Acea Distribuzione S.p.A.

**Comune:** Roma RM

**Ubicazione:** Roma e Provincia

**Progettista:** Arch. Federico Maria Aleandri

**Importo:** 500.000 € **Cat:** IB04



**Anno:** 2012 **Ruolo:** Società incaricata

**Opera:** Progettazione integrata (architettura, strutture, impianti meccanici, impianti elettrici, L. 10/91, DL, CSP, CSE, VVF, pratiche commerciali e accatastamento) per un ampliamento in regime di Piano Casa.

**Committente:** LIDL Italia S.r.l.

**Comune:** Cave RM

**Ubicazione:** Via Speciano 53

**Progettista:** Arch. Federico Maria Aleandri

**Importo:** 320.000 € **Cat:** E04-S04-IA01-IA02-IA0



**Anno:** 2012 **Ruolo:** Società incaricata

**Opera:** Progettazione integrata (architettura, strutture, impianti meccanici, impianti elettrici, L. 10/91, DL, CSP, CSE, VVF, pratiche commerciali e accatastamento) per un ampliamento in regime di Piano Casa

**Committente:** LIDL Italia S.r.l.

**Comune:** Aprilia LT

**Ubicazione:** Via P. Mascagni 115 - Aprilia

**Progettista:** Arch. Federico Maria Aleandri

**Importo:** 300.000 € **Cat:** E04-S04-IA01-IA02-IA0



**Anno:** 2012 **Ruolo:** Società incaricata

**Opera:** Progettazione integrata (architettura, strutture, impianti meccanici, impianti elettrici, L. 10/91, DL, CSP, CSE, VVF, pratiche commerciali e accatastamento) per un ampliamento in regime di Piano Casa.

**Committente:** LIDL Italia S.r.l.

**Comune:** Artena  RM

**Ubicazione:** Via G. Marconi

**Progettista:** Arch. Federico Maria Aleandri

**Importo:** 260.000 € **Cat:** E04-S04-IA01-IA02-IA0



**Anno:** 2012 **Ruolo:** Società incaricata

**Opera:** Progettazione preliminare ed esecutiva, direzione dei lavori ed accatastamento di 25 cabine elettriche Mini Box

**Committente:** Arch. F. M. Aleandri per Acea Distribuzione S.p.A.

**Comune:** Roma  RM

**Ubicazione:** Roma e Provincia

**Progettista:** Arch. Federico Maria Aleandri

**Importo:** 250.000 € **Cat:** IB04

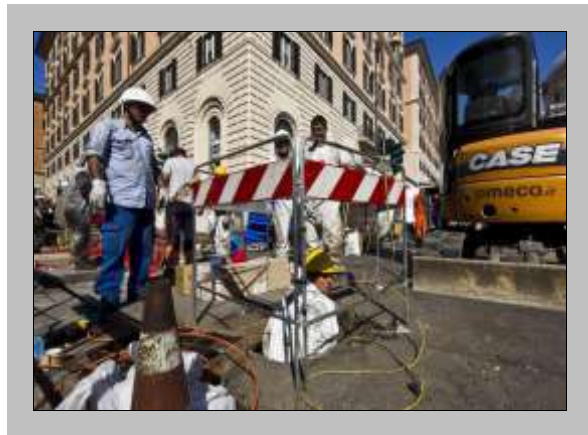

**Anno:** 2012 **Ruolo:** Società incaricata

**Opera:** Progettazione integrata (architettura, impianti meccanici, impianti elettrici, L. 10/91, DL, CSP, CSEe accatastamento) per inserimento locale pane in regime di piano casa. Variante Urbanistica.

**Committente:** LIDL Italia S.r.l.

**Comune:** Terracina  LT

**Ubicazione:** Viale Europa

**Progettista:** Arch. Federico Maria Aleandri

**Importo:** 232.000 € **Cat:** E04-IA01-IA02-IA04



**Anno:** 2012 **Ruolo:** Società incaricata

**Opera:** Progettazione integrata (architettura, strutture, impianti meccanici, impianti elettrici, L. 10/91, DL, CSP, CSE, VVF, pratiche commerciali e accatastamento) per un ampliamento in regime di Piano Casa

**Committente:** LIDL Italia S.r.l.

**Comune:** Roma RM

**Ubicazione:** Via A. Burri, 37

**Progettista:** Arch. Federico Maria Aleandri

**Importo:** 227.000 € **Cat:** E04-S03-IA01-IA02-IA0



**Anno:** 2012 **Ruolo:** Società incaricata

**Opera:** Progettazione integrata (architettura, impianti meccanici, impianti elettrici, L. 10/91, DL, CSP, CSE, VVF, pratiche commerciali e accatastamento) per la realizzazione di un locale pane interno

**Committente:** LIDL Italia S.r.l.

**Comune:** Roma RM

**Ubicazione:** Via di Dragone 411

**Progettista:** Arch. Federico Maria Aleandri

**Importo:** 180.000 € **Cat:** E04-IA01-IA02-IA03



**Anno:** 2012 **Ruolo:** Società incaricata

**Opera:** Progettazione strutturale esecutiva per la realizzazione di un ascensore esterno in acciaio

**Committente:** Nuova Dorè S.r.l.

**Comune:** Roma RM

**Ubicazione:** Via delle Rondini, 67

**Progettista:** Arch. Federico Maria Aleandri

**Importo:** 150.000 € **Cat:** S04





**Anno:** 2012 **Ruolo:** Società incaricata

**Opera:** Progettazione integrata di massima ed esecutiva (architettura, strutture, impianti meccanici, impianti elettrici, L. 10/91, CSP, CSE e DL) per la demolizione e ricostruzione di un unità immobiliare indipendente di circa 90 mq

**Committente:** Sig. Carlo Carlucci

**Comune:** Roma RM

**Ubicazione:** Via Francesco Costantino Marmocchi 25

**Progettista:** Arch. Federico Maria Aleandri

**Importo:** 140.372 € **Cat:** E06-S04-IA01-IA02-IA0



**Anno:** 2012 **Ruolo:** Società incaricata

**Opera:** Progettazione preliminare dell'impianto di illuminazione del Cimitero di Melzo

**Committente:** Piemonti Costruzioni S.r.l.

**Comune:** Melzo MI

**Ubicazione:** Cimitero Comunale di Melzo

**Progettista:** Arch. Federico Maria Aleandri

**Importo:** 56.420 € **Cat:** IA03



**Anno:** 2012 **Ruolo:** Società incaricata

**Opera:** Prog. Antincendio, fasi 1 e 2 (att. di cui al p.to 84 del D.M. 16/02/1982) per l'ottenimento del Certificato di Prevenzione Incendi e progettazione della rete idrica antincendio, di un immobile a destinazione alberghiera.

**Committente:** Istituto Suore di Carità Nostra Signora del Buono e Perpetuo Soccorso

**Comune:** Roma RM

**Ubicazione:** Via Merulana, 170

**Progettista:** Arch. Federico Maria Aleandri

**Importo:** 50.000 € **Cat:** E04-IA02



<b>Anno:</b>	2012	<b>Ruolo:</b>	Società incaricata
<b>Opera:</b>	Progettazione in conformità al D.M. 37/08 per la posa in opera di un gruppo frigorifero e di un sottosistema di estrazione aria per la sala apparati presso l'aeroporto di Fiumicino		
<b>Committente:</b>	Techno Sky S.r.l.		
<b>Comune:</b>	Roma		RM
<b>Ubicazione:</b>	Aeroporto di Fiumicino		
<b>Progettista:</b>	Arch. Federico Maria Aleandri		
<b>Importo:</b>	1.815 €	<b>Cat:</b>	IA02



<b>Anno:</b>	2012	<b>Ruolo:</b>	Società incaricata
<b>Opera:</b>	Progettazione antincendio, fasi 1 e 2, di n. 3 Centri Provinciali di Formazione Professionale (di cui al p.to 85 del D.M. 16/02/1982) della Provincia di Viterbo		
<b>Committente:</b>	Provincia di Viterbo		
<b>Comune:</b>	Viterbo, C.Castellana, Bolsena		VT
<b>Ubicazione:</b>	Varie sedi		
<b>Progettista:</b>	Arch. Federico Maria Aleandri		
<b>Importo:</b>	0 €	<b>Cat:</b>	N.A.



<b>Anno:</b>	2011	<b>Ruolo:</b>	Società incaricata
<b>Opera:</b>	Redazione diagnosi energetiche e progettazioni esecutive delle conseguenti misure di miglioramento finalizzate ad interventi di risparmio energetico presso i seguenti edifici scolastici: LUXEMBURG, L.S. COPERNICO, I.T.I.S. PININFARINA, I.I.S.8 Marzo		
<b>Committente:</b>	Provincia di Torino		
<b>Comune:</b>	Torino		TO
<b>Ubicazione:</b>	Torino		
<b>Progettista:</b>	Arch. Federico Maria Aleandri		
<b>Importo:</b>	9.369.634 €	<b>Cat:</b>	E09-IA01-IA02

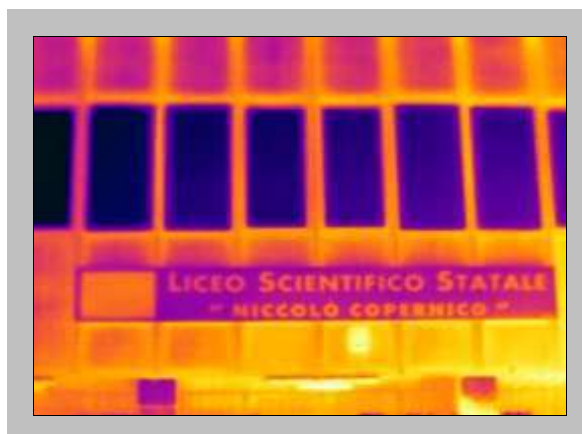

**Anno:** 2011 **Ruolo:** Società incaricata

**Opera:** Progettazione preliminare relativa al cambio di destinazione d'uso ed al frazionamento di un magazzino da trasformare in un'autorimessa che si sviluppa per due piani, per un totale di 58 box auto

**Committente:** Montelatino S.r.l.

**Comune:** Roma RM

**Ubicazione:** Via Marino Laziale, 1b

**Progettista:** Arch. Federico Maria Aleandri

**Importo:** 1.500.000 € **Cat:** E05



**Anno:** 2011 **Ruolo:** Società incaricata

**Opera:** Coordinamento della sicurezza in fase di progettazione, esecuzione e direzione dei lavori per lavori di ampliamento rete elettrica e posa cabina di media tensione

**Committente:** Arch. F. M. Aleandri per Acea Distribuzione S.p.A.

**Comune:** Roma RM

**Ubicazione:** Varie

**Progettista:** Arch. Federico Maria Aleandri

**Importo:** 1.200.000 € **Cat:** N.A.



**Anno:** 2011 **Ruolo:** Società incaricata

**Opera:** Progettazione definitiva di impianti elettrici per l'adeguamento infrastrutturali per l'esigenze Comando Operativo di Vertice Interforze COI relativa alla realizzazione di circa 1100 mq di uffici ad alto livello di sicurezza e riservatezza

**Committente:** Aeronautica Militare 2° Reparto Genio A.M. - COI

**Comune:** Roma RM

**Ubicazione:** Aeroporto CENTOCELLE

**Progettista:** Arch. Federico Maria Aleandri

**Importo:** 310.056 € **Cat:** IA04

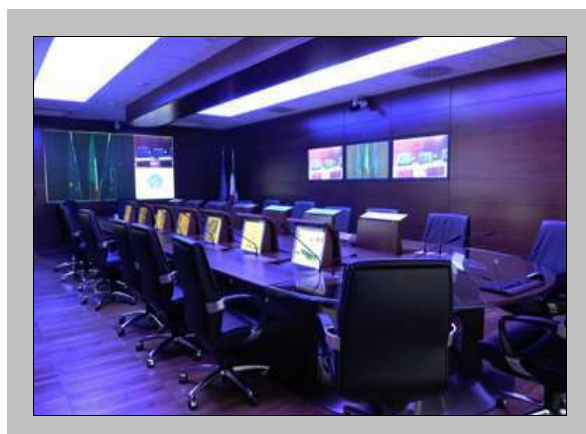

**Anno:**  **Ruolo:**

**Opera:** Rilievo architettonico, progettazione di massima ed esecutiva architettonica ed impianti elettrici, CSP, CSE, DL, preparazione documenti di gara per lavori di O.M. di un edificio per civile abitazione di 35 appartamenti

**Committente:**

**Comune:**

**Ubicazione:**

**Progettista:**

**Importo:**  **Cat:**



**Anno:**  **Ruolo:**

**Opera:** Progettazione integrata di massima ed esecutiva (architettura, impianti meccanici, impianti elettrici, L. 10/91, DL e accatastamento) per la manutenzione straordinaria di un appartamento di circa 300 mq

**Committente:**

**Comune:**

**Ubicazione:**

**Progettista:**

**Importo:**  **Cat:**



**Anno:**  **Ruolo:**

**Opera:** Progettazione preliminare ed esecutiva di una nuova rete di adduzione idrica in sostituzione di quella esistente a servizio di 22 interni e nuova canna fumaria

**Committente:**

**Comune:**

**Ubicazione:**

**Progettista:**

**Importo:**  **Cat:**



<b>Anno:</b>	2010	<b>Ruolo:</b>	Società incaricata
<b>Opera:</b>	Progettazione esecutiva relativa ad una scuola elementare di due piani con una superficie di circa 7.000 mq. Oggetto della progettazione: impianti elettrici, speciali, meccanici, energie alternative, speciali VVF e progettazione strutturale.		
<b>Committente:</b>	Studio Amati S.r.l. per Comune di Bracciano		
<b>Comune:</b>	Bracciano		RM
<b>Ubicazione:</b>	Località il Pero		
<b>Progettista:</b>	Arch. Federico Maria Aleandri		
<b>Importo:</b>	2.914.898 €	<b>Cat:</b>	S04-IA01-IA02-IA03

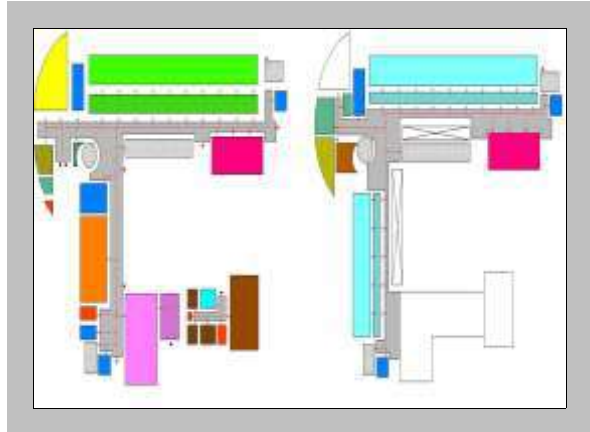

<b>Anno:</b>	2010	<b>Ruolo:</b>	Società incaricata
<b>Opera:</b>	Progettazione integrata biocompatibile (architettonico, consolidamento strutturale, elettrico, meccanici, idricosanitari, AQE) di massima ed esecutiva, CSP, CSE, DL per i lavori di ordinaria e straordinaria manutenzione di una villetta di circa 103 mq		
<b>Committente:</b>	Sig. Fabio Calabrese		
<b>Comune:</b>	Roma		RM
<b>Ubicazione:</b>	Via Francesco Novati, 25		
<b>Progettista:</b>	Arch. Federico Maria Aleandri		
<b>Importo:</b>	127.700 €	<b>Cat:</b>	E06-S03-IA01



<b>Anno:</b>	2010	<b>Ruolo:</b>	Società incaricata
<b>Opera:</b>	Progettazione esecutiva di un appartamento di circa 100 mq su un unico livello costituito da due camere, zona giorno, cucina, due bagni e zone di servizio.		
<b>Committente:</b>	Sig. Stefano Carrara		
<b>Comune:</b>	Roma		RM
<b>Ubicazione:</b>	Viale Dell'Aeronautica, 74		
<b>Progettista:</b>	Arch. Federico Maria Aleandri		
<b>Importo:</b>	55.000 €	<b>Cat:</b>	E06



<b>Anno:</b>	2009	<b>Ruolo:</b>	Società incaricata
<b>Opera:</b>	Progettazione architettonica preliminare della nuova stazione ferroviaria per l'alta velocità LGV di Sidi Bel Abbas nella Repubblica Democratica di Algeria per conto di Condotte SpA		
<b>Committente:</b>	Techproject S.r.l. per Società Italiana per Condotte d'Acqua S.p.A.		
<b>Comune:</b>	Sidi Bel Abbas		EE
<b>Ubicazione:</b>	Nuovo insediamento		
<b>Progettista:</b>	Arch. Federico Maria Aleandri		
<b>Importo:</b>	30.000.000 €	<b>Cat:</b>	E04



<b>Anno:</b>	2009	<b>Ruolo:</b>	Società incaricata
<b>Opera:</b>	Progettazione architettonica preliminare per la ristrutturazione e l'ampliamento della stazione ferroviaria per l'alta velocità LGV di Tlemcen nella Repubblica Democratica di Algeria per conto di Condotte SpA		
<b>Committente:</b>	Techproject S.r.l. per Società Italiana per Condotte d'Acqua S.p.A.		
<b>Comune:</b>	Tlemcen		EE
<b>Ubicazione:</b>	Centro Città		
<b>Progettista:</b>	Arch. Federico Maria Aleandri		
<b>Importo:</b>	25.000.000 €	<b>Cat:</b>	E04



<b>Anno:</b>	2009	<b>Ruolo:</b>	Società incaricata
<b>Opera:</b>	Progettazione architettonica preliminare per la ristrutturazione e l'ampliamento della stazione ferroviaria per l'alta velocità LGV di Oued Tiélat nella Repubblica Democratica di Algeria per conto di Rizzani De Eccher		
<b>Committente:</b>	Techproject S.r.l. per Società Italiana per Condotte d'Acqua S.p.A.		
<b>Comune:</b>	Oued Tiélat		EE
<b>Ubicazione:</b>	Centro Città		
<b>Progettista:</b>	Arch. Federico Maria Aleandri		
<b>Importo:</b>	12.000.000 €	<b>Cat:</b>	E04



**Anno:** 2009 **Ruolo:** Società incaricata

**Opera:** Progettazione esecutiva elettrica per la conversione di 24 locali commerciali della Pulcinelli Spa (marchio Bricoferr) al sistema di illuminazione Beghelli un mondo di luce a costo zero

**Committente:** Bieffe Italia Impianti S.r.l. per Pulcinelli S.p.A.

**Comune:** Vari

**Ubicazione:** Italia

**Progettista:** Arch. Federico Maria Aleandri

**Importo:** 2.141.208 € **Cat:** IA04



**Anno:** 2009 **Ruolo:** Società incaricata

**Opera:** Rilievo topografico, studio di fattibilità, progettazione e richiesta permesso di costruire per la realizzazione di n. 4 unità immobiliari disposte su 3 livelli con superficie commerciale totale pari a 580 mq

**Committente:** Terruggia 60 S.r.l.

**Comune:** Roma RM

**Ubicazione:** Via Terruggia, 60

**Progettista:** Arch. Federico Maria Aleandri

**Importo:** 818.117 € **Cat:** E06-IA01-IA02



**Anno:** 2009 **Ruolo:** Società incaricata

**Opera:** Rilievo, progettazione di massima ed esecutiva, DL e pratiche amministrative di infrastrutture (pali di pubblica illuminazione) su suolo pubblico per n. 178 interventi localizzati

**Committente:** Arch. F. M. Aleandri per Acea Distribuzione S.p.A.

**Comune:** Roma RM

**Ubicazione:** Roma e Provincia

**Progettista:** Arch. Federico Maria Aleandri

**Importo:** 500.000 € **Cat:** IB08



**Anno:** 2009 **Ruolo:** Società incaricata

**Opera:** Rilievo, progettazione di massima ed esecutiva, DL e pratiche amministrative di infrastrutture (pali di pubblica illuminazione) su suolo pubblico per n. 180 interventi localizzati

**Committente:** Arch. F. M. Aleandri per Acea Distribuzione S.p.A.

**Comune:** Roma RM

**Ubicazione:** Roma e Provincia

**Progettista:** Arch. Federico Maria Aleandri

**Importo:** 500.000 € **Cat:** IB08



**Anno:** 2009 **Ruolo:** Società incaricata

**Opera:** Progettazione di massima ed esecutiva, CSP, CSE e DL per la realizzazione di un impianto elettrico e meccanico di termoventilazione per il fabbricato a destinazione d'uso commerciale di circa 2300 mq ex pastificio "Miramar"

**Committente:** Pulcinelli S.p.A.

**Comune:** Trieste TS

**Ubicazione:** Via Rio Primario, 2

**Progettista:** Arch. Federico Maria Aleandri

**Importo:** 352.916 € **Cat:** E04-IA02-IA04

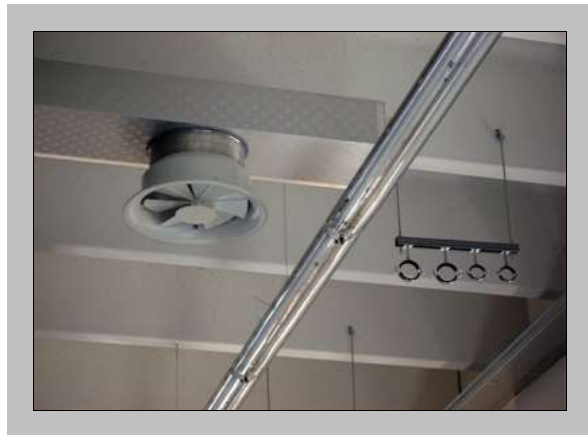

**Anno:** 2009 **Ruolo:** Società incaricata

**Opera:** Progettazione preliminare ed esecutiva, direzione dei lavori ed accatastamento di 25 cabine elettriche Mini Box

**Committente:** Arch. F. M. Aleandri per Acea Distribuzione S.p.A.

**Comune:** Roma RM

**Ubicazione:** Roma e Provincia

**Progettista:** Arch. Federico Maria Aleandri

**Importo:** 250.000 € **Cat:** IB08





**Anno:**  **Ruolo:**

**Opera:**

**Committente:**

**Comune:**

**Ubicazione:**

**Progettista:**

**Importo:**  **Cat:**

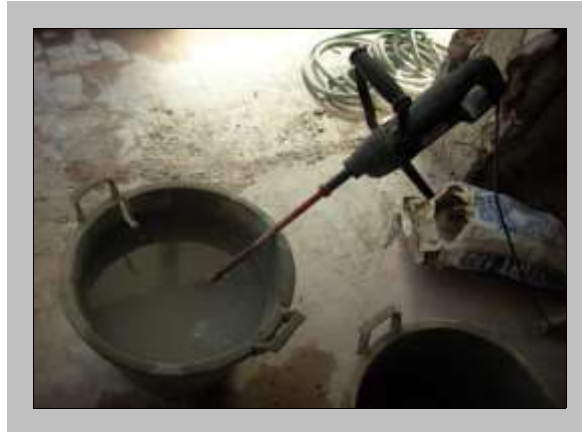

**Anno:**  **Ruolo:**

**Opera:**

**Committente:**

**Comune:**

**Ubicazione:**

**Progettista:**

**Importo:**  **Cat:**



**Anno:**  **Ruolo:**

**Opera:**

**Committente:**

**Comune:**

**Ubicazione:**

**Progettista:**

**Importo:**  **Cat:**



**Anno:** 2009 **Ruolo:** Società incaricata

**Opera:** Progettazione antincendio, fasi 1 e 2, per l'attività commerciale (di cui al p.to 87 del D.M. 16/02/1982) denominato Bricofer, superficie pari a 2500 mq, per un gruppo elettrogeno (64) e di un deposito di liquidi infiammabili, oli e alcoli (16,17, 22)

**Committente:** Pulcinelli S.p.A.

**Comune:** San Benedetto del Tronto AP

**Ubicazione:** Via Pasubio, 66

**Progettista:** Arch. Federico Maria Aleandri

**Importo:** 0 € **Cat:** N.A.



**Anno:** 2008 **Ruolo:** Società incaricata

**Opera:** Studio di fattibilità, rilievo topografico, direzione lavori e coordinamento della sicurezza in fase di esecuzione per interventi di ristrutturazione, restauro e risanamento conservativo per la realizzazione di 6 unità immobiliari per civile abitazione

**Committente:** Agrocasa Srl

**Comune:** Roma RM

**Ubicazione:** Via del Casale d'Antoni, 24-26

**Progettista:** Arch. Federico Maria Aleandri

**Importo:** 900.000 € **Cat:** E20



**Anno:** 2008 **Ruolo:** Società incaricata

**Opera:** Studio di fattibilità, progettazione di massima ed esecutiva di un impianto fotovoltaico per un edificio commerciale (Gruppo Bricofer). Si prevede l'installazione in copertura di 840 moduli e 4 inverter (potenza totale di 168.000 kW)

**Committente:** Pulcinelli S.p.A.

**Comune:** Latina LT

**Ubicazione:** Via Epitaffio, km 1,0

**Progettista:** Arch. Federico Maria Aleandri

**Importo:** 771.795 € **Cat:** IA04



<b>Anno:</b>	2008	<b>Ruolo:</b>	Società incaricata
<b>Opera:</b>	Progettazione integrata (architettonica, impianto elettrico, impianto termoventilazione, idrico sanitario, fognature, parcheggi, antincendio, Asl, accatastamento) per la realizzazione di un unità commerciale di 2765 mq (demolizione e ricostruzione)		
<b>Committente:</b>	Gaval International S.r.l.		
<b>Comune:</b>	Latina		LT
<b>Ubicazione:</b>	Viale Epitaffio Km 1.00		
<b>Progettista:</b>	Arch. Federico Maria Aleandri		
<b>Importo:</b>	656.224 €	<b>Cat:</b>	E04-IA01-IA02-IA04



<b>Anno:</b>	2008	<b>Ruolo:</b>	Società incaricata
<b>Opera:</b>	Progettazione di massima ed esecutiva e direzione lavori per la realizzazione di opere edili di completamento, impianto elettrico e di termoventilazione per il fabbricato a destinazione d'uso commerciale di circa 3100 mq del gruppo "Bricoferr"		
<b>Committente:</b>	Pulcinelli S.p.A.		
<b>Comune:</b>	Pianezza		TO
<b>Ubicazione:</b>	Via Piave		
<b>Progettista:</b>	Arch. Federico Maria Aleandri		
<b>Importo:</b>	440.553 €	<b>Cat:</b>	E04-IA01-IA02-IA04



<b>Anno:</b>	2008	<b>Ruolo:</b>	Società incaricata
<b>Opera:</b>	Progettazione architettonica integrata di massima ed esecutiva (strutturale, architettonico ed impianti elettrici), direzione lavori per la ristrutturazione di un locale di vendita del gruppo "Euro Shoes 93 Srl" di 340 mq		
<b>Committente:</b>	Euro Shoes 93 Srl		
<b>Comune:</b>	Roma		RM
<b>Ubicazione:</b>	Via Prenestina, 890		
<b>Progettista:</b>	Arch. Federico Maria Aleandri		
<b>Importo:</b>	250.000 €	<b>Cat:</b>	E03-S04-IA01-IA03



**Anno:**  **Ruolo:**

**Opera:**

**Committente:**

**Comune:**

**Ubicazione:**

**Progettista:**

**Importo:**  **Cat:**



**Anno:**  **Ruolo:**

**Opera:**

**Committente:**

**Comune:**

**Ubicazione:**

**Progettista:**

**Importo:**  **Cat:**

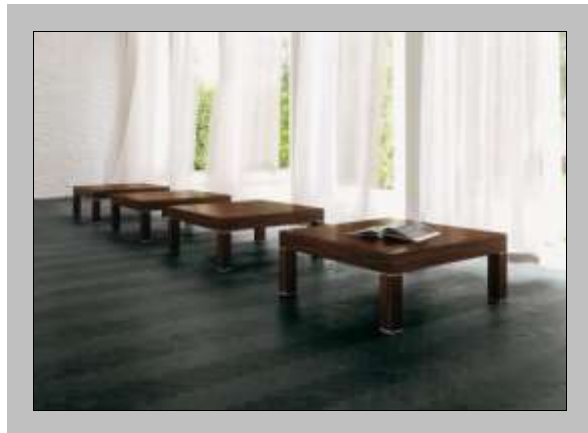

**Anno:**  **Ruolo:**

**Opera:**

**Committente:**

**Comune:**

**Ubicazione:**

**Progettista:**

**Importo:**  **Cat:**



**Anno:** 2008 **Ruolo:** Società incaricata

**Opera:** Studio di fattibilità per cambio di destinazione d'uso e ristrutturazione di un edificio ad uso commerciale e paracommerciale con superficie di 2500 mq al piano terra e di 680 mq al primo livello

**Committente:** Pulcinelli S.p.A.

**Comune:** Roma  RM

**Ubicazione:** Via Collatina, 412

**Progettista:** Arch. Federico Maria Aleandri

**Importo:** 100.000 € **Cat:** E04



**Anno:** 2008 **Ruolo:** Società incaricata

**Opera:** Progettazione architettonica integrata (architettonico, impianti: elettrico e antincendio, permessi vari) ,e DL per la realizzazione di una media struttura di vendita di circa 1.900 mq

**Committente:** Pulcinelli S.p.A.

**Comune:** Viterbo  VT

**Ubicazione:** Via Villanova, 9

**Progettista:** Arch. Federico Maria Aleandri

**Importo:** 95.000 € **Cat:** E04-IA04



**Anno:** 2008 **Ruolo:** Società incaricata

**Opera:** Progettazione di massima ed esecutiva e direzione lavori per la realizzazione di un impianto di termoventilazione in un fabbricato a destinazione d'uso commerciale del gruppo "Bricofer" di 2400 mq

**Committente:** Pulcinelli S.p.A.

**Comune:** Roma  RM

**Ubicazione:** Via Collatina, 412

**Progettista:** Arch. Federico Maria Aleandri

**Importo:** 86.277 € **Cat:** IA02



**Anno:** 2008 **Ruolo:** Società incaricata

**Opera:** Progettazione di massima ed esecutiva e direzione lavori per la realizzazione di un impianto di termoventilazione in un fabbricato a destinazione d'uso commerciale del gruppo "Bricofer" di circa 1200 mq

**Committente:** Pulcinelli S.p.A.

**Comune:** Tivoli **RM**

**Ubicazione:** Via Maremmana Inferiore, km 0,8

**Progettista:** Arch. Federico Maria Aleandri

**Importo:** 75.034 € **Cat:** IA02



**Anno:** 2008 **Ruolo:** Società incaricata

**Opera:** Progetto preliminare per la creazione di una sala espositiva all'interno di un edificio direzionale, attraverso demolizione/ricostruzione delle partizioni interne

**Committente:** Pulcinelli S.p.A.

**Comune:** Roma **RM**

**Ubicazione:** Via Tineo, 99-107

**Progettista:** Arch. Federico Maria Aleandri

**Importo:** 20.000 € **Cat:** E04



**Anno:** 2008 **Ruolo:** Società incaricata

**Opera:** Progettazione antincendio, fase 1, di un capannone a destinazione commerciale (attività di cui al p.to 87 del DM 16/02/1982) composto da due piani fuori terra e piano interrato con superficie pari a circa 2.500 mq.

**Committente:** Trend Immobiliare S.r.l.

**Comune:** Roma **RM**

**Ubicazione:** Via di Valle Bagnata, 36

**Progettista:** Arch. Federico Maria Aleandri

**Importo:** 0 € **Cat:** N.A.



**Anno:** 2008 **Ruolo:** Società incaricata

**Opera:** Progettazione antincendio, fasi 1 e 2, per un'attività commerciale (di cui al p.to 87 del D.M. 16/02/1982) con una superficie pari a 3000 mq, su 2 livelli, e di un deposito di liquidi infiammabili, di lubrificanti ed alcoli (16,17,22)

**Committente:** Pulcinelli S.p.A.

**Comune:** Guidonia Montecelio  RM

**Ubicazione:** Via Edoardo de Filippo, 1

**Progettista:** Arch. Federico Maria Aleandri

**Importo:** 0 € **Cat:** N.A.



**Anno:** 2008 **Ruolo:** Società incaricata

**Opera:** Progettazione antincendio di un'Autorimessa da 10 posti auto e di una Centrale Termica

**Committente:** Condominio Via G. Pianese n. 21

**Comune:** Roma  RM

**Ubicazione:** Via G. Pianese, 21

**Progettista:** Arch. Federico Maria Aleandri

**Importo:** 0 € **Cat:** N.A.



**Anno:** 2008 **Ruolo:** Società incaricata

**Opera:** Progettazione Antincendio per un fabbricato ad uso misto Deposito e Show Room

**Committente:** Isolanti Preneeste Distribuzione S.r.l.

**Comune:** Palestrina  RM

**Ubicazione:** Via Prenestina Nuova, 163

**Progettista:** Arch. Federico Maria Aleandri

**Importo:** 0 € **Cat:** N.A.



**Anno:** 2008 **Ruolo:** Società incaricata

**Opera:** Progettazione Antincendio per un fabbricato ad uso misto Falegnameria / Show-Room

**Committente:** Bertini Arredamenti snc

**Comune:** Palestrina RM

**Ubicazione:** Via Prenestina Nuova, 163

**Progettista:** Arch. Federico Maria Aleandri

**Importo:** 0 € **Cat:** N.A.



**Anno:** 2007 **Ruolo:** Società incaricata

**Opera:** Concorso di progettazione per la realizzazione di una sede operativa della Protezione Civile nel Comune di Arco

**Committente:** Comune di Arco

**Comune:** Arco TN

**Ubicazione:** Piazza III Novembre, 3

**Progettista:** Arch. Federico Maria Aleandri

**Importo:** 2.390.388 € **Cat:** E15

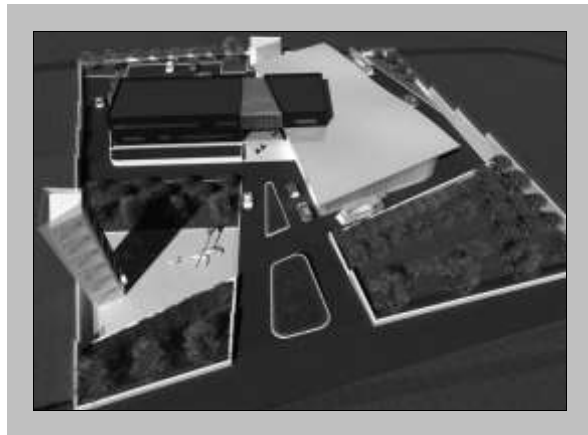

**Anno:** 2007 **Ruolo:** Società incaricata

**Opera:** Direzione tecnica di cantiere (committente: Demi S.p.A.) per la ristrutturazione edilizia dell'ex fabbrica Dalmine da convertire in due medie strutture (1500 mq + 3000 mq) di vendita e un esercizio di vicinato 300 mq

**Committente:** Na.Cost. S.r.l.

**Comune:** Roma RM

**Ubicazione:** Via Prenestina, 870

**Progettista:** Arch. Federico Maria Aleandri

**Importo:** 1.054.000 € **Cat:** E20





<b>Anno:</b>	2007	<b>Ruolo:</b>	Società incaricata
<b>Opera:</b>	Progettazione architettonica integrata (architettura, impianti elettrici, illuminazione, strutture, antincendio, DL, CSP, CSE, accatastamento) per la ristrutturazione edilizia e cambio di destinazione d'uso da commerciale a direzionale di circa 4.500 mq		
<b>Committente:</b>	Gaval International S.r.l.		
<b>Comune:</b>	Roma		RM
<b>Ubicazione:</b>	Via Tineo, 97		
<b>Progettista:</b>	Arch. Federico Maria Aleandri		
<b>Importo:</b>	892.264 €	<b>Cat:</b>	E16-S03-IA01-IA02-IA0



<b>Anno:</b>	2007	<b>Ruolo:</b>	Società incaricata
<b>Opera:</b>	Rilievo, progettazione di massima ed esecutiva, DL e pratiche amministrative di infrastrutture (cavi BT/MT, ecc.) su suolo pubblico e privato		
<b>Committente:</b>	Arch. F. M. Aleandri per Acea Distribuzione S.p.A.		
<b>Comune:</b>	Roma		RM
<b>Ubicazione:</b>	Roma e Provincia		
<b>Progettista:</b>	Arch. Federico Maria Aleandri		
<b>Importo:</b>	500.000 €	<b>Cat:</b>	IB08



<b>Anno:</b>	2007	<b>Ruolo:</b>	Società incaricata
<b>Opera:</b>	Rilievo, progettazione di massima ed esecutiva, DL e pratiche amministrative di infrastrutture (cavi BT/MT, ecc.) su suolo pubblico e privato		
<b>Committente:</b>	Arch. F. M. Aleandri per Acea Distribuzione S.p.A.		
<b>Comune:</b>	Roma		RM
<b>Ubicazione:</b>	Roma e Provincia		
<b>Progettista:</b>	Arch. Federico Maria Aleandri		
<b>Importo:</b>	500.000 €	<b>Cat:</b>	IB08

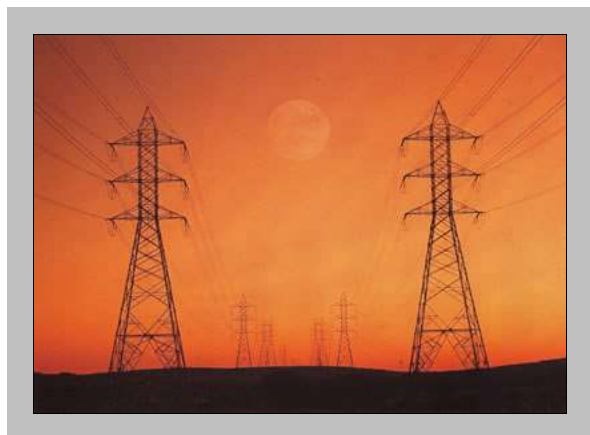

**Anno:**  **Ruolo:**

**Opera:**

**Committente:**

**Comune:**

**Ubicazione:**

**Progettista:**

**Importo:**  **Cat:**



**Anno:**  **Ruolo:**

**Opera:**

**Committente:**

**Comune:**

**Ubicazione:**

**Progettista:**

**Importo:**  **Cat:**



**Anno:**  **Ruolo:**

**Opera:**

**Committente:**

**Comune:**

**Ubicazione:**

**Progettista:**

**Importo:**  **Cat:**

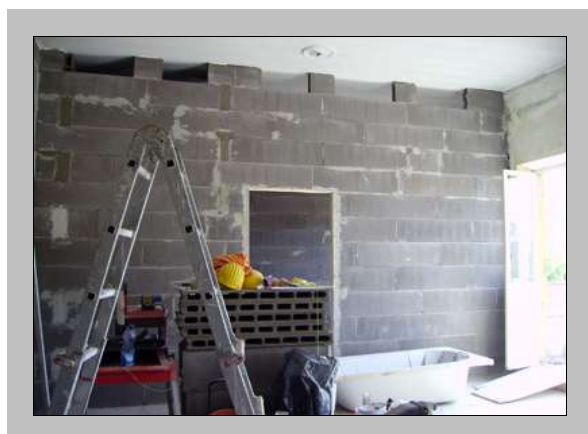

**Anno:**  **Ruolo:**

**Opera:**

**Committente:**

**Comune:**

**Ubicazione:**

**Progettista:**

**Importo:**  **Cat:**



**Anno:**  **Ruolo:**

**Opera:**

**Committente:**

**Comune:**

**Ubicazione:**

**Progettista:**

**Importo:**  **Cat:**



**Anno:**  **Ruolo:**

**Opera:**

**Committente:**

**Comune:**

**Ubicazione:**

**Progettista:**

**Importo:**  **Cat:**



**Anno:** 2006 **Ruolo:** Società incaricata

**Opera:** Rilievo, progettazione preliminare e definitiva di infrastrutture su suolo pubblico, direzione lavori

**Committente:** Arch. F. M. Aleandri per Acea Distribuzione S.p.A.

**Comune:** Roma RM

**Ubicazione:** Roma e Provincia

**Progettista:** Arch. Federico Maria Aleandri

**Importo:** 500.000 € **Cat:** IB08

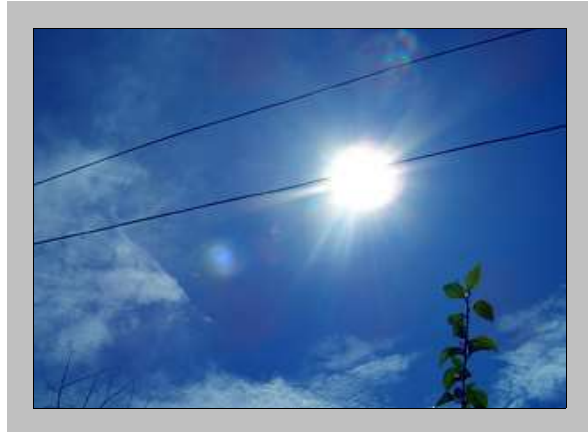

**Anno:** 2006 **Ruolo:** Società incaricata

**Opera:** Progettazione di massima ed esecutiva per rifacimento impianto elettrico e lavori di ordinaria manutenzione per l'intero fabbricato, DI, CSP e CSE

**Committente:** Condominio Viale di Villa Pamphili n. 21

**Comune:** Roma RM

**Ubicazione:** Viale di Villa Pamphili, 21

**Progettista:** Arch. Federico Maria Aleandri

**Importo:** 254.525 € **Cat:** E20-IA03



**Anno:** 2006 **Ruolo:** Società incaricata

**Opera:** Progettazione architettonica integrata (architettonico, impianti: elettrico e antincendio, permessi vari) e DL per la realizzazione di una media struttura di vendita di circa 1.100 mq

**Committente:** Tecnoclima S.r.l.

**Comune:** Roma RM

**Ubicazione:** Via Bernardino Alimena, 62

**Progettista:** Arch. Federico Maria Aleandri

**Importo:** 126.000 € **Cat:** E04-IA01-IA02-IA04



**Anno:**  **Ruolo:**

**Opera:**

**Committente:**

**Comune:**

**Ubicazione:**

**Progettista:**

**Importo:**  **Cat:**



**Anno:**  **Ruolo:**

**Opera:**

**Committente:**

**Comune:**

**Ubicazione:**

**Progettista:**

**Importo:**  **Cat:**

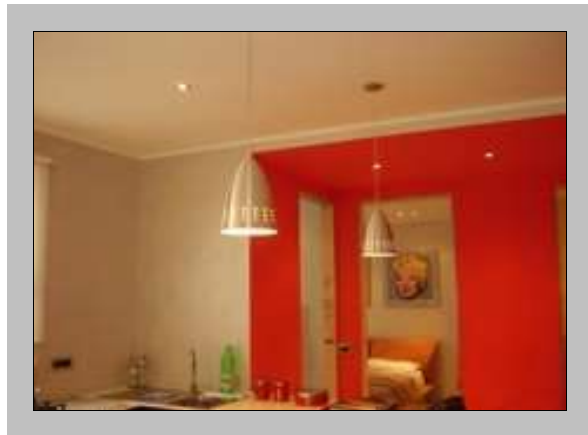

**Anno:**  **Ruolo:**

**Opera:**

**Committente:**

**Comune:**

**Ubicazione:**

**Progettista:**

**Importo:**  **Cat:**



**Anno:**  **Ruolo:**

**Opera:**

**Committente:**

**Comune:**

**Ubicazione:**

**Progettista:**

**Importo:**  **Cat:**



**Anno:**  **Ruolo:**

**Opera:**

**Committente:**

**Comune:**

**Ubicazione:**

**Progettista:**

**Importo:**  **Cat:**

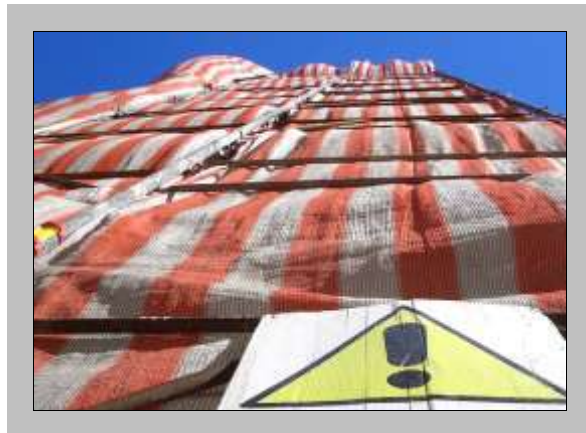

**Anno:**  **Ruolo:**

**Opera:**

**Committente:**

**Comune:**

**Ubicazione:**

**Progettista:**

**Importo:**  **Cat:**

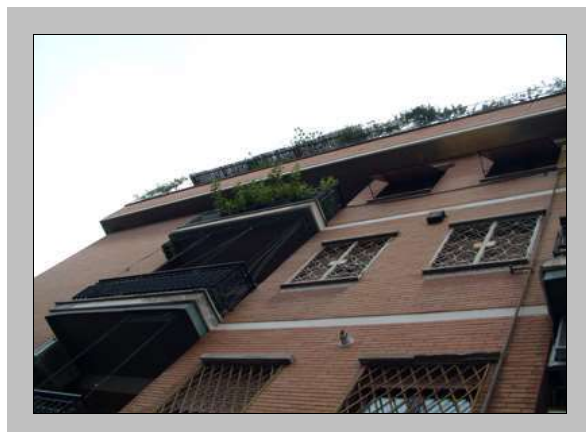

<b>Anno:</b>	2006	<b>Ruolo:</b>	Società incaricata
<b>Opera:</b>	Progettazione antincendio, fase 2		
<b>Committente:</b>	Pulcinelli S.p.A.		
<b>Comune:</b>	Roma		RM
<b>Ubicazione:</b>	Via dei Castelli Romani, 22/b		
<b>Progettista:</b>	Arch. Federico Maria Aleandri		
<b>Importo:</b>	0 €	<b>Cat:</b>	N.A.



<b>Anno:</b>	2006	<b>Ruolo:</b>	Società incaricata
<b>Opera:</b>	Progettazione antincendio, fasi 1 e 2, per l'attività commerciale (di cui al p.to 87 del D.M. 16/02/1982) denominato Bricofer, superficie pari a 1140 mq, per un gruppo elettrogeno (64) e di un deposito di liquidi infiammabili, oli e alcoli (16,17,22)		
<b>Committente:</b>	Pulcinelli S.p.A.		
<b>Comune:</b>	Roma		RM
<b>Ubicazione:</b>	Via Piedicavallo, 45		
<b>Progettista:</b>	Arch. Federico Maria Aleandri		
<b>Importo:</b>	0 €	<b>Cat:</b>	N.A.



<b>Anno:</b>	2005	<b>Ruolo:</b>	Società incaricata
<b>Opera:</b>	Progettazione architettonica di massima ed esecutiva, direzione lavori architettonici ed impianti meccanici/elettrici relativi ad una media struttura di vendita di circa 2.800 mq		
<b>Committente:</b>	Pulcinelli S.p.A.		
<b>Comune:</b>	Terni		TR
<b>Ubicazione:</b>	Strada Maratta Bassa Km. 3,4		
<b>Progettista:</b>	Arch. Federico Maria Aleandri		
<b>Importo:</b>	330.000 €	<b>Cat:</b>	E04-IA01-IA02-IA04



**Anno:** 2005 **Ruolo:** Società incaricata

**Opera:** Progettazione di massima ed esecutiva, direzione lavori, contabilità lavori e coordinamento della sicurezza per i lavori di manutenzione straordinaria interna ed esterna

**Committente:** Condominio Via Giuseppe Pianese n. 9

**Comune:** Roma RM

**Ubicazione:** Via Pianese, 9

**Progettista:** Arch. Federico Maria Aleandri

**Importo:** 59.115 € **Cat:** E20



**Anno:** 2005 **Ruolo:** Società incaricata

**Opera:** Fase 1 e 2 per l'ottenimento del certificato di prevenzione incendi CPI e progettazione di massima dell'impianto elettrico relativo ad una palestra del Comune di Frascati

**Committente:** Società Tuscolana Servizi S.r.l.

**Comune:** Frascati RM

**Ubicazione:** Via Conti di Tuscolo, 4

**Progettista:** Arch. Federico Maria Aleandri

**Importo:** 35.235 € **Cat:** IA03



**Anno:** 2005 **Ruolo:** Società incaricata

**Opera:** Progettazione definitiva di un prototipo per scansie

**Committente:** British American Tobacco Italia S.p.A.

**Comune:** Roma RM

**Ubicazione:** Circonvallazione Ostiense, 194

**Progettista:** Arch. Federico Maria Aleandri

**Importo:** 8.000 € **Cat:** E19





**Anno:** 2005 **Ruolo:** Società incaricata

**Opera:** Europan8: progettazione a livello di massima di: Complesso per alloggio temporaneo e di prima accoglienza, Chiesa santuario, Piazza del quartiere, Cavea, Verde attrezzato, Parcheggi interrati

**Committente:** Europan8 Italia

**Comune:** Latina LT

**Ubicazione:** Aree Q4 e Q5 - Latina

**Progettista:** Arch. Federico Maria Aleandri

**Importo:** 0 € **Cat:** E13



**Anno:** 2005 **Ruolo:** Società incaricata

**Opera:** Pratiche autorizzative: certificato prevenzione incendi e Nulla Osta Tecnico Sanitario per la realizzazione di un edificio con destinazione commerciale

**Committente:** Gaval International S.r.l.

**Comune:** Roma RM

**Ubicazione:** Via A. De Curtis snc

**Progettista:** Arch. Federico Maria Aleandri

**Importo:** 0 € **Cat:** N.A.



**Anno:** 2005 **Ruolo:** Società incaricata

**Opera:** Progettazione antincendio, fasi 1 e 2 per l'attività 87

**Committente:** Pulcinelli S.p.A.

**Comune:** Roma RM

**Ubicazione:** Via Collatina, 412

**Progettista:** Arch. Federico Maria Aleandri

**Importo:** 0 € **Cat:** N.A.



**Anno:** 2005 **Ruolo:** Società incaricata

**Opera:** Pratiche autorizzative: certificato prevenzione incendi

**Committente:** Condominio Via Gregorio VII n. 134

**Comune:** Roma RM

**Ubicazione:** Via Gregorio VII, 134

**Progettista:** Arch. Federico Maria Aleandri

**Importo:** 0 € **Cat:** N.A.



**Anno:** 2005 **Ruolo:** Società incaricata

**Opera:** Fase 1 e 2 per l'ottenimento del certificato di prevenzione incendi CPI relativo alle centrali termiche dell'istituto religioso

**Committente:** Istituto Suore di Carità Nostra Signora del Buono e Perpetuo Soccorso

**Comune:** Roma RM

**Ubicazione:** Via Merulana, 170

**Progettista:** Arch. Federico Maria Aleandri

**Importo:** 0 € **Cat:** N.A.



**Anno:** 2005 **Ruolo:** Società incaricata

**Opera:** Attività 87 - Fase 1 e 2 - Progettazione antincendio per un centro commerciale di 2500 mq

**Committente:** Pulcinelli S.p.A.

**Comune:** San Benedetto del Tronto AP

**Ubicazione:** Via Pasubio S.n.c.

**Progettista:** Arch. Federico Maria Aleandri

**Importo:** 0 € **Cat:** N.A.



**Anno:** 2004 **Ruolo:** Società incaricata

**Opera:** Progettazione architettonica di massima ed esecutiva, direzione lavori e coordinamento della sicurezza per lavori di straordinaria manutenzione di un appartamento di circa 160 mq

**Committente:** Dr. Filippo Maria Aleandri

**Comune:** Roma RM

**Ubicazione:** Via Ugo De Carolis, 177

**Progettista:** Arch. Federico Maria Aleandri

**Importo:** 120.000 € **Cat:** E07



**Anno:** 2004 **Ruolo:** Società incaricata

**Opera:** Progettazione impiantistica di massima, esecutiva e direzione dei lavori relativa all'impianto elettrico di un condominio composto da quattro palazzine, finalizzato all'adeguamento alla L. 46/90

**Committente:** Condominio Viale dei Colli Portuensi n. 345

**Comune:** Roma RM

**Ubicazione:** Viale dei Colli Portuensi, 345

**Progettista:** Arch. Federico Maria Aleandri

**Importo:** 75.350 € **Cat:** IA03

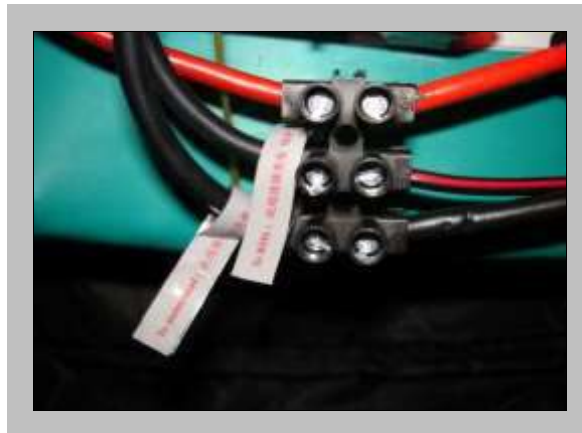

**Anno:** 2004 **Ruolo:** Società incaricata

**Opera:** Progettazione architettonica, direzione lavori e redazione pratiche amministrative per l'ottenimento della licenza commerciale per un centro estetico

**Committente:** Group 2001 S.r.l.

**Comune:** Roma RM

**Ubicazione:** Via Albenga, 30

**Progettista:** Arch. Federico Maria Aleandri

**Importo:** 60.000 € **Cat:** E03

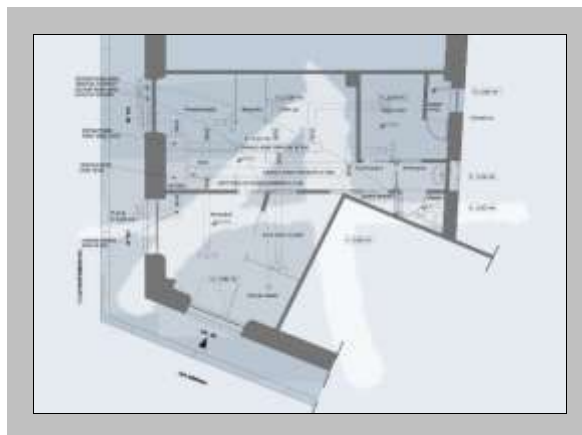

**Anno:** 2004 **Ruolo:** Società incaricata

**Opera:** Progettazione architettonica di massima ed esecutiva per la realizzazione di una sala hobby in una villa di tre piani

**Committente:** Ing. Vito Ninni

**Comune:** Roma RM

**Ubicazione:** Via Appia Pignatelli, 384

**Progettista:** Arch. Federico Maria Aleandri

**Importo:** 60.000 € **Cat:** E06

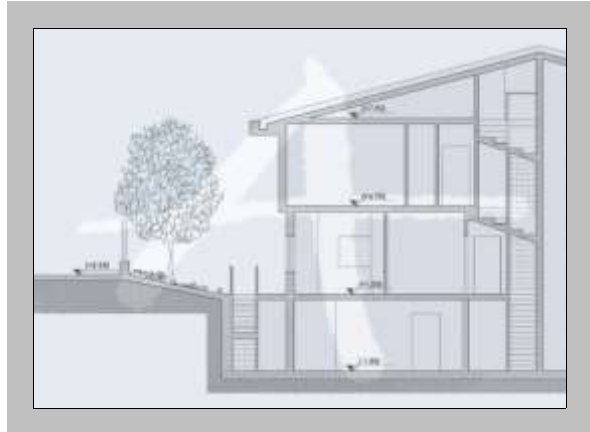

**Anno:** 2004 **Ruolo:** Società incaricata

**Opera:** Coordinamento della sicurezza in fase di progettuale e di esecuzione per lavori di ristrutturazione straordinaria di una civile abitazione

**Committente:** Sig.ra Ursula Marie Schommer

**Comune:** Calvi dell'Umbria TR

**Ubicazione:** Via Roma, 22

**Progettista:** Arch. Federico Maria Aleandri

**Importo:** 50.000 € **Cat:** E06



**Anno:** 2003 **Ruolo:** Società incaricata

**Opera:** Rilievo architettonico e progettazione architettonica di massima per il ripristino di un locale garage affetto da infiltrazioni d'acqua

**Committente:** Complesso immobiliare Viale di Villa Pamphili n. 196

**Comune:** Roma RM

**Ubicazione:** Viale di Villa Pamphili, 196

**Progettista:** Arch. Federico Maria Aleandri

**Importo:** 24.849 € **Cat:** E06

